

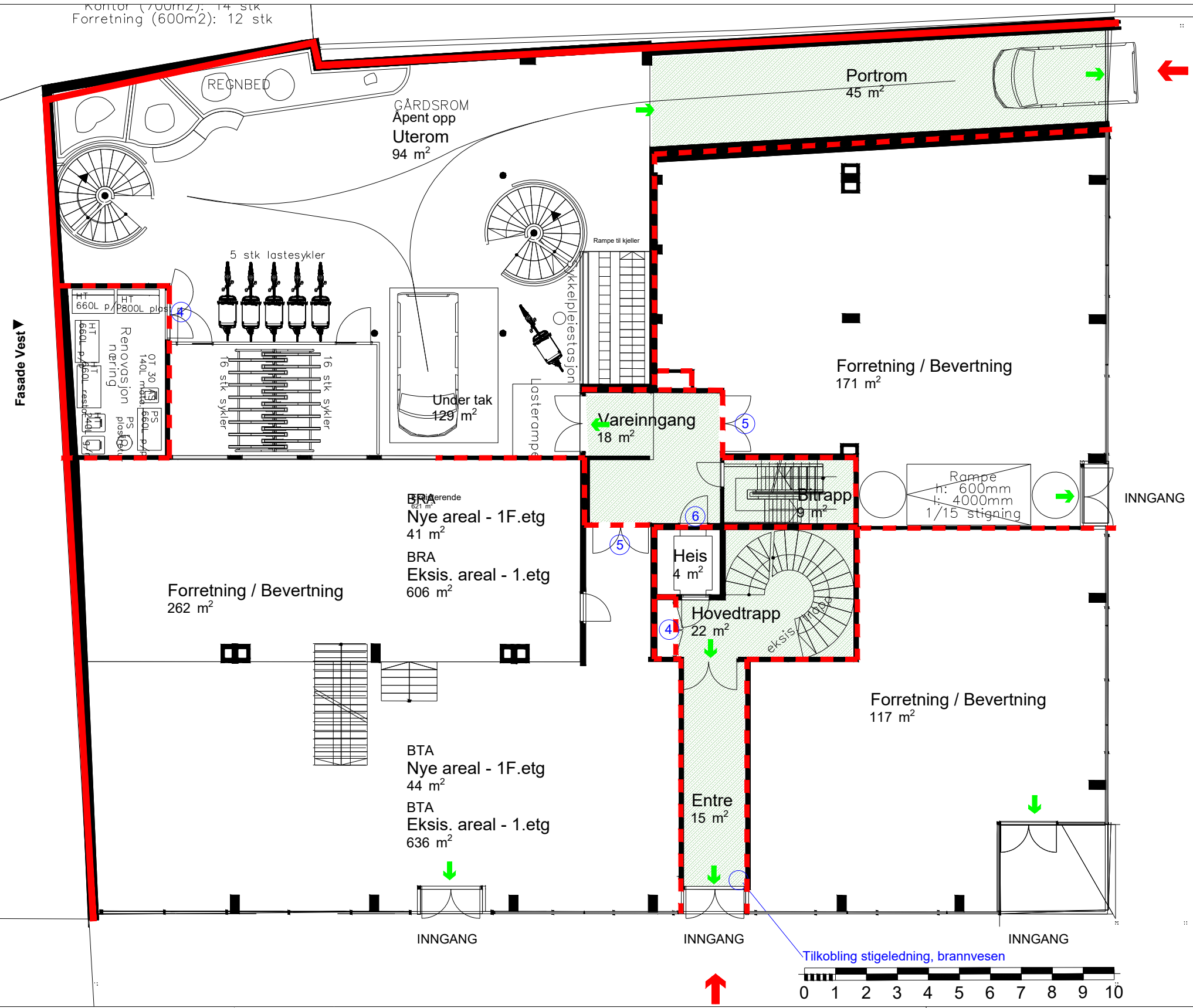

Kontor (700m<sup>2</sup>): 14 stk  
 Forretning (600m<sup>2</sup>): 12 stk



Fasade Øst ▲

Fasade Vest ▼

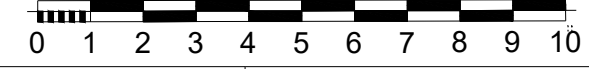

**FORUTSETNINGER:**

- Det monteres ledesystem etter gjeldende regelverk NS3926-1:2017
- Bygget fullsprinkles, inkludert svalganger iht. NS NS12845
- Det monteres fulldekkende brannalarmanlegg kategori: 2 iht. NS3960

Branntekniske tegninger må ses i sammenheng med brannteknisk notat.

**TEGNFORKLARING**

- Brannvegg REI 120-M [A120]
- Branncelle EI 60 A2-s1,d0 [A 60]
- Dør E 30-CSa [F 30S]
- Dør EI 30-Sa [B 30]
- Dør EI 30-CSa [B 30S]
- Dør EI 60-Sa [B 60]
- Dør EI 60-CSa [B 60S]
- Heisdør E 90
- Brannvindu EI 30
- Brannslange
- Håndsløkker, forslag til plassering
- Utgang/rømning
- Rømningsvei
- Fluktsvei
- Brannalarm sentral
- Angrepsvei brannvesen

Oppdatert iht. ny ARK tegning				AA	06.10.25	HDØ	B
REVISJON BESKRIVELSE:				HDØ	23.05.23	LMRS	A
BYGG				TEGN:	DATO:	KONTR.:	REV:
Olav Tryggvasons gate 30				LMRS	20.01.22	ØT	20.01.22
Branntegning				PROSJ. NR.:	MÅLESTOKK:		
1. etasje				1105218	1:150		
				FORMAT:			A3
FIRESAFE / FIRESAFE CONSULTING				TEGN NR.	REV.:		
Sluppenveien 12E, 7037 Trondheim Tlf. 73 82 04 00 firmapost@firesafe.no www.firesafe.no				Br. - 01	B		

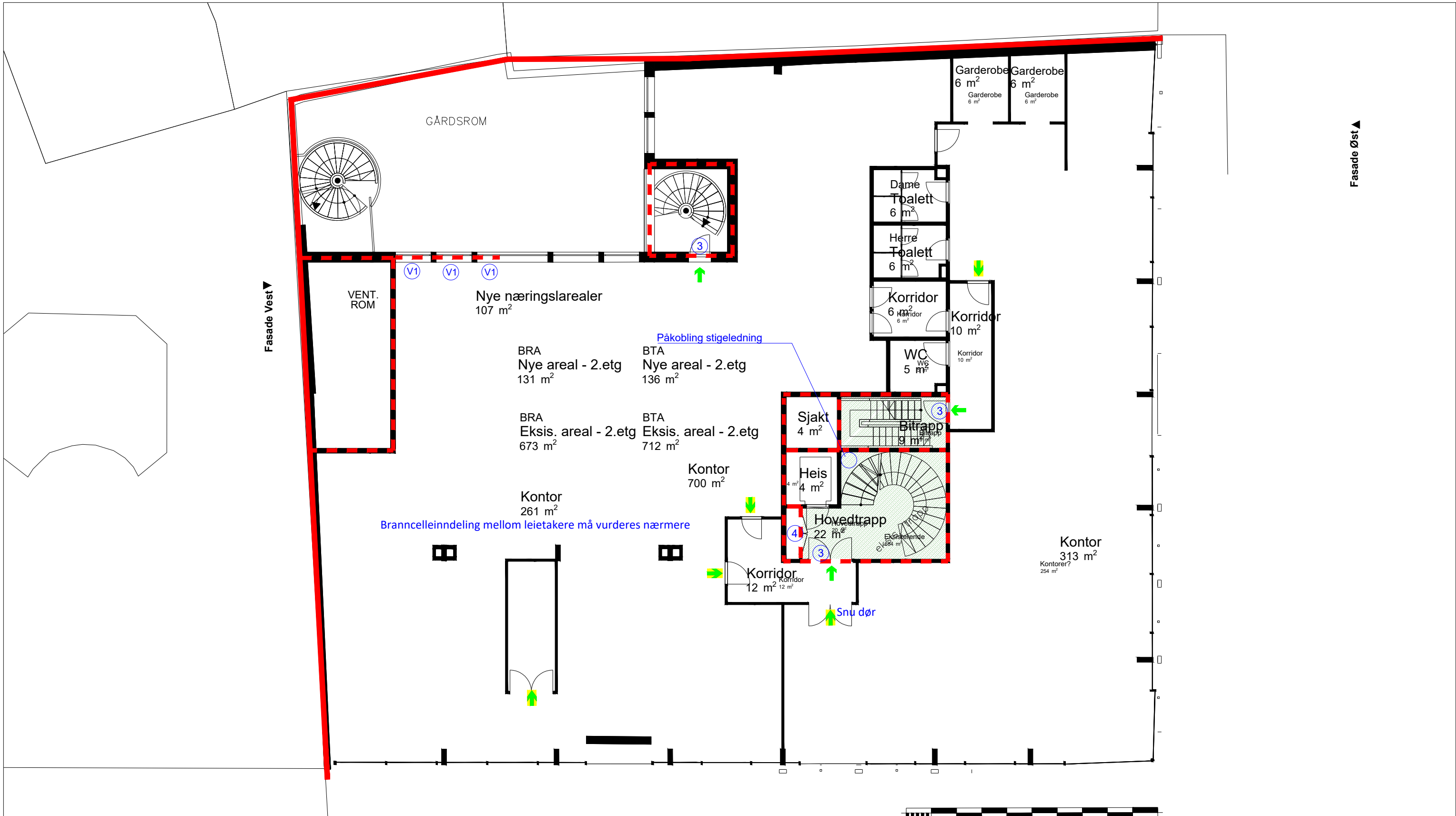

### FORUTSETNINGER:

- Det monteres ledesystem etter gjeldende regelverk NS3926-1:2017
- Bygget fullsprinkles, inkludert svalganger iht. NS NS12845
- Det monteres fulldekkende brannalarmanlegg kategori: 2 iht. NS3960

Branntekniske tegninger må ses i sammenheng med brannteknisk notat.

### TEGNFORKLARING

- |  |                                  |  |                                     |
|--|----------------------------------|--|-------------------------------------|
|  | Brannvegg REI 120-M [A120]       |  | Brannvindu EI 30                    |
|  | Branncelle EI 60 A2-s1,d0 [A 60] |  | Brannslange                         |
|  | Dør E 30-CSa [F 30S]             |  | Håndsløkker, forslag til plassering |
|  | Dør EI 30-Sa [B 30]              |  | Røykventilasjon                     |
|  | Dør EI 30-CSa [B 30S]            |  | Utgang/rømning                      |
|  | Dør EI 60-Sa [B 60]              |  | Fluktnvei                           |
|  | Dør EI 60-CSa [B 60S]            |  | Rømningsvei                         |
|  | Heisdør E 90                     |  |                                     |

Oppdatert iht. ny ARK tegning	ÅA	06.10.25	HDØ	B
Oppdatert iht. ny ARK tegning	HDØ	23.05.23	LMRS	A
REVISJON BESKRIVELSE:	TEGN:	DATO:	KONTR.:	REV:
BYGG	LMRS	20.01.22	ØT	20.01.22
Olav Tryggvasons gate 30	PROSJ. NR.:	1105218	MÅLESTOKK:	1:150
Branntegning	FORMAT:	A3		
2. etasje	TEGN NR.	Br. - 02	REV.:	B
<b>FIRESAFE</b> / FIRESAFE CONSULTING	Sluppenveien 12E, 7037 Trondheim Tlf. 73 82 04 00 firmapost@firesafe.no www.firesafe.no			

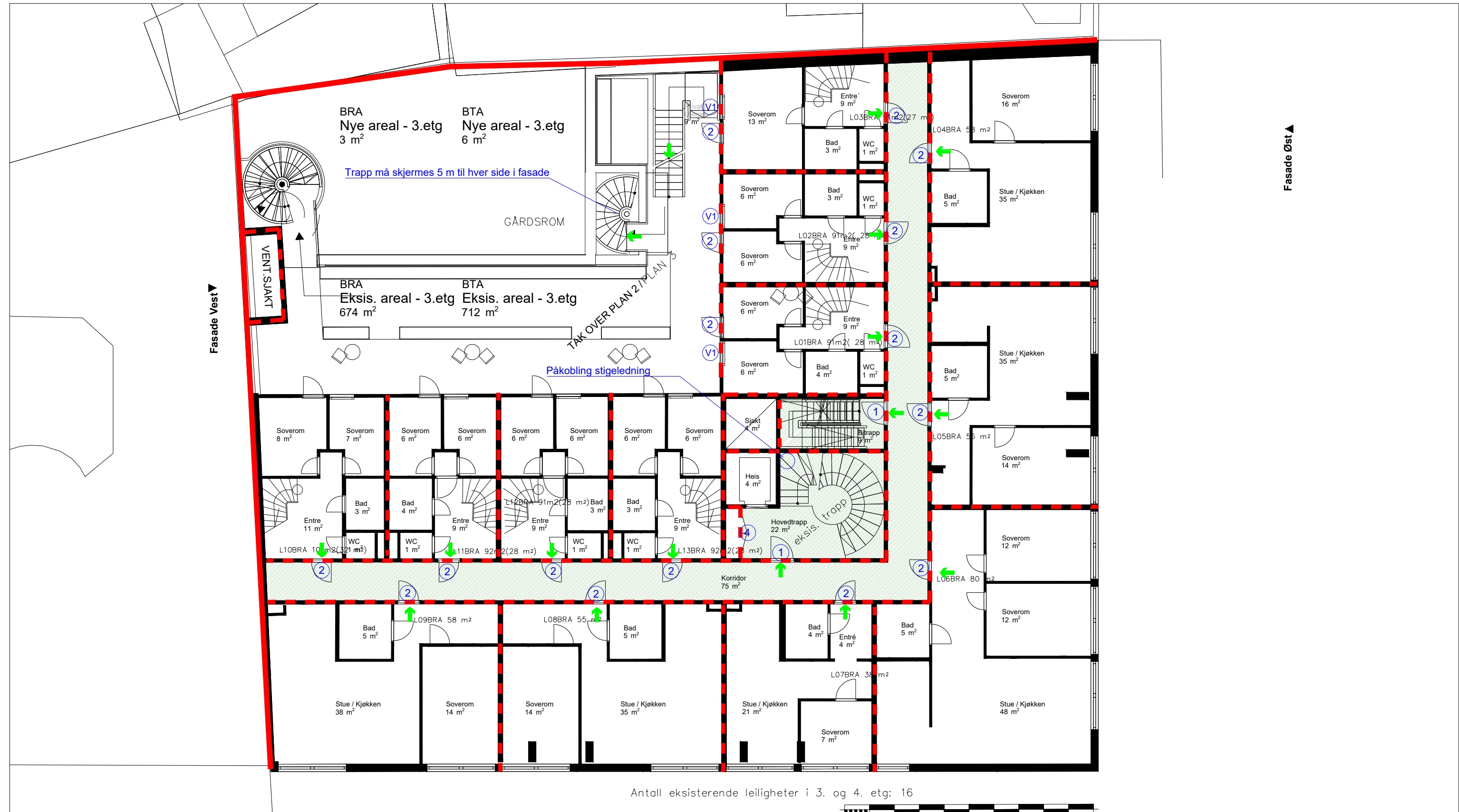

Antall eksisterende leiligheter i 3. og 4. etg: 16

**FORUTSETNINGER:**

- Det monteres ledesystem etter gjeldende regelverk NS3926-1:2017
- Bygget fullsprinkles, inkludert svalganger iht. NS NS12845
- Det monteres fulldekkende brannalarmanlegg kategori: 2 iht. NS3960

Branntekniske tegninger må ses i sammenheng med brannteknisk notat.

**TEGNFORKLARING**

- Brannvegg REI 120-M [A120]
- Branncelle EI 60 A2-s1,d0 [A 60]
- Dør E 30-CSa [F 30S]
- Dør EI 30-Sa [B 30]
- Dør EI 30-CSa [B 30S]
- Dør EI 60-Sa [B 60]
- Dør EI 60-CSa [B 60S]
- Heisdør E 90
- Brannvindu EI 30
- Brannslange
- Håndslukker, forslag til plassering
- Røykventilasjon
- Utgang/rømning
- Rømningsvei
- Fluktvei

Oppdatert iht. ny ARK tegning	ÅA	06.10.25	HDØ	B
Oppdatert iht. ny ARK tegning	HDØ	23.05.23	LMRS	A
REVISJON BESKRIVELSE:				
TEGN:	DATO:	KONTR.:	REV:	
LMRS	20.01.22	ØT	20.01.22	
BYGG		Olav Tryggvasons gate 30		
		Branntegning		
		3. etasje		
PROSJ. NR.:		MÅLESTOKK:		
1105218		1:150		
		FORMAT:		
		A3		
TEGN NR.		REV.:		
Br. - 03		B		

**FIRESAFE** / FIRESAFE CONSULTING  
 Sluppenveien 12E, 7037 Trondheim  
 Tlf. 73 82 04 00  
 firmapost@firesafe.no  
 www.firesafe.no





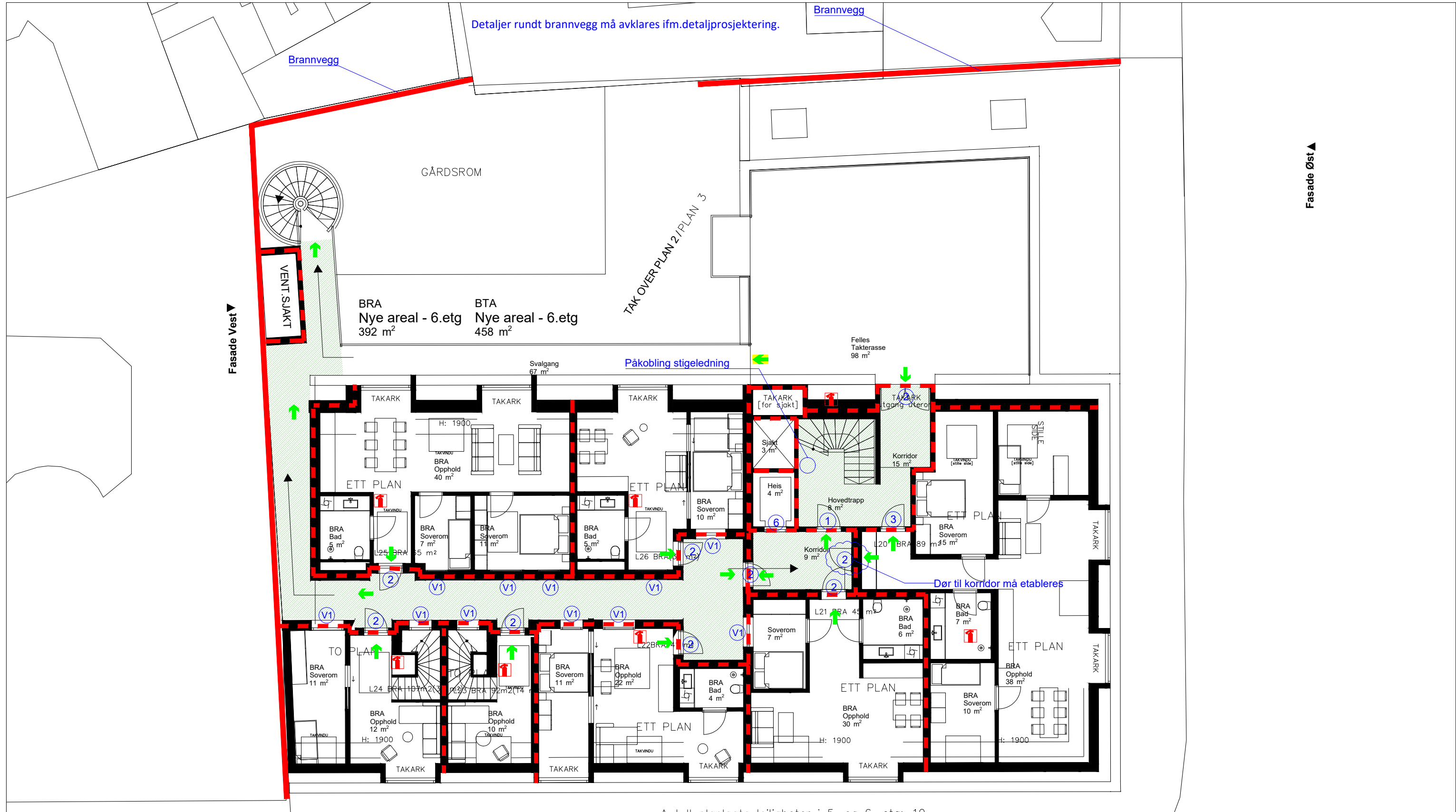

**FORUTSETNINGER:**

- Det monteres ledesystem etter gjeldende regelverk NS3926-1:2017
- Bygget fullsprinkles, inkludert svalganger iht. NS NS12845
- Det monteres fuldekkende brannalarmanlegg kategori: 2 iht. NS3960

Branntekniske tegninger må ses i sammenheng med brannteknisk notat.

**TEGNFORKLARING**

- Brannvegg REI 120-M [A120]
- Branncelle EI 60 A2-s1,d0 [A 60]
- Brannvindu EI 30
- Brannslange
- Håndslucker, forslag til plassering
- Røykventilasjon
- Utgang/rømning
- Rømningsvei
- Fluktvei
- Dør E 30-CSa [F 30S]
- Dør EI 30-Sa [B 30]
- Dør EI 30-CSa [B 30S]
- Dør EI 60-Sa [B 60]
- Dør EI 60-CSa [B 60S]
- Heisdør E 90

Antall planlagte leiligheter i 5. og 6. etg: 10

Oppdatert iht. ny ARK tegning	AA	06.10.18	HDØ	B
Oppdatert iht. ny ARK tegning	HDØ	23.05.23	LMRS	A
REVISJON BESKRIVELSE:	TEGN:	DATO:	KONTR.:	REV.:
BYGG:	LMRS	20.01.22	ØT	20.01.22
Olav Tryggvasons gate 30	PROSJ. NR.:	1105218	MÅLESTOKK:	1:150
Branntegning	FORMAT:	A3		
6. etasje	TEGN. NR.:	Br. - 06	REV.:	B
<b>FIRESAFE</b> / FIRESAFE CONSULTING	Sluppenveien 12E, 7037 Trondheim Tlf. 73 82 04 00 firmapost@firesafe.no www.firesafe.no			