

KARTBLAD: 1
2

TRONDHEIM KOMMUNE
Områderegulering av
**ØVRE ROTVOLL OG
BRUNDALSFOSSINDRESEN
PLANKART NORR**

REVISJONER

PLANKART	PLANKART	PLANKART
1 av 3	1 av 2	

MALESTOKK: 1:1000 / A0
KARTBLAD: 1 av 3
DATO: 14/6/975

Reguleringsplan nr: r20150025
Kommunens saksnr: 14/6/975

Planen er utarbeidet av: Pir II AS
Rotvoll Eiendom AS

DATO: 30.06.2017

03.09.2019 begrensset høring

TEGNFORKLARING

Planlov av 2008

§ 12-5 AREALFORMÅL

Boligbebyggelse (1110)	Lofretsareal (1400)
Barnehage (1161)	Renovasjonsareal (1550)
Industri (1349)	

Nr. 2 - Samferdselsanlegg og teknisk infrastruktur

Kjøreveg (2011)	Annen veggrunn - tekniske anlegg (2018)
Fortau (2012)	Annen veggrunn - grøntareal (2019)
Gang-/sykkelveg (2015)	Kollektivholdeplass (2073)
Gangveg/pangareal (2016)	Parkeringsplasser (2082)
Sykkelveg/-felt (2017)	

Nr. 3 - Grønnstruktur

Naturrområde (3020)	Park (3050)
Turveg (3031)	

Nr. 5 - Landbruks-, natur- og frittsformål samt reindrift

Landbruksformål (5110)	
------------------------	--

§ 12-6 HENSYNSSONER

§ 12-7 BESTEMMELSER

JURIDISKE LINJER OG SYMBOLER

ILLUSTRASJONSLINJER

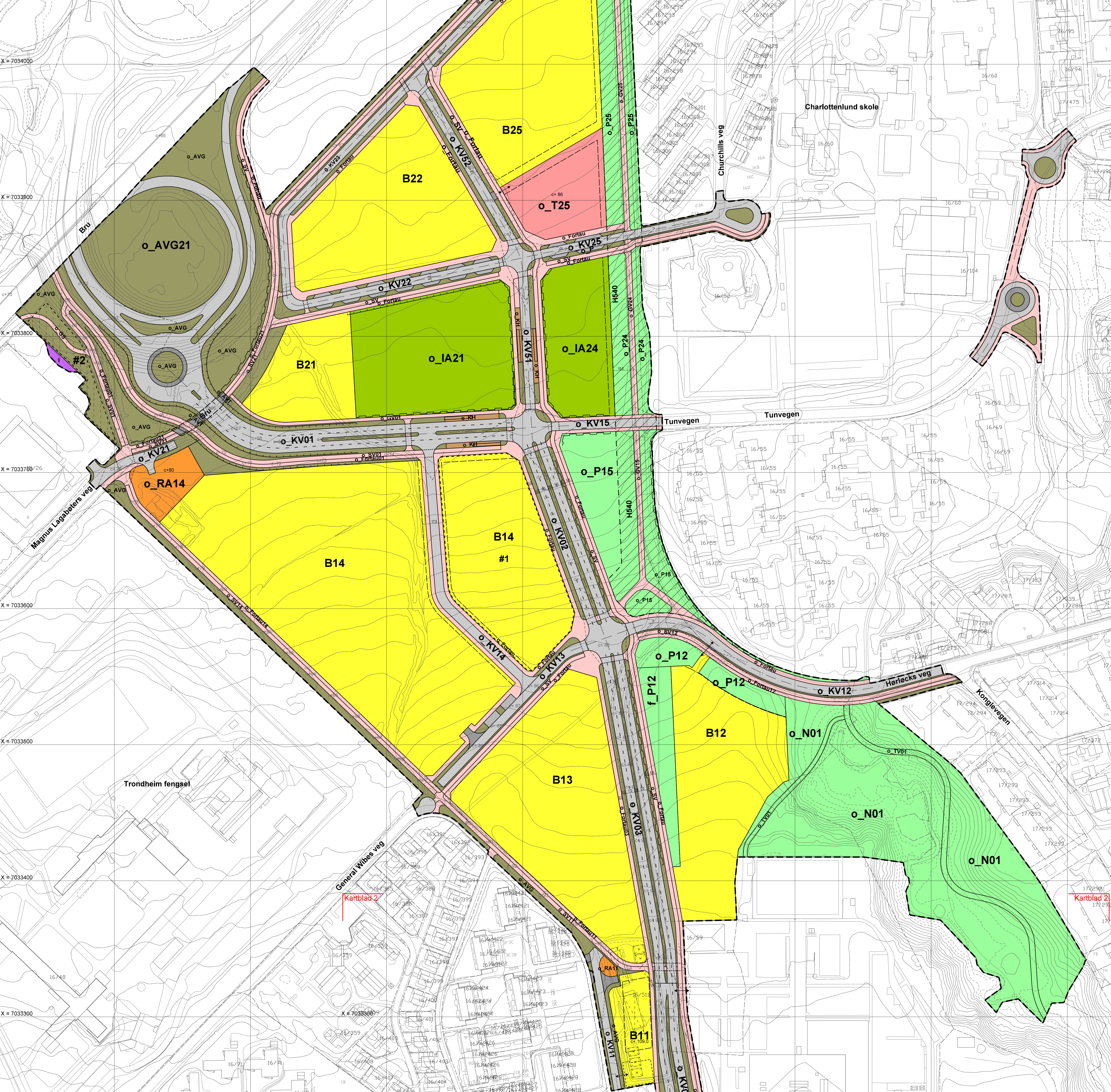
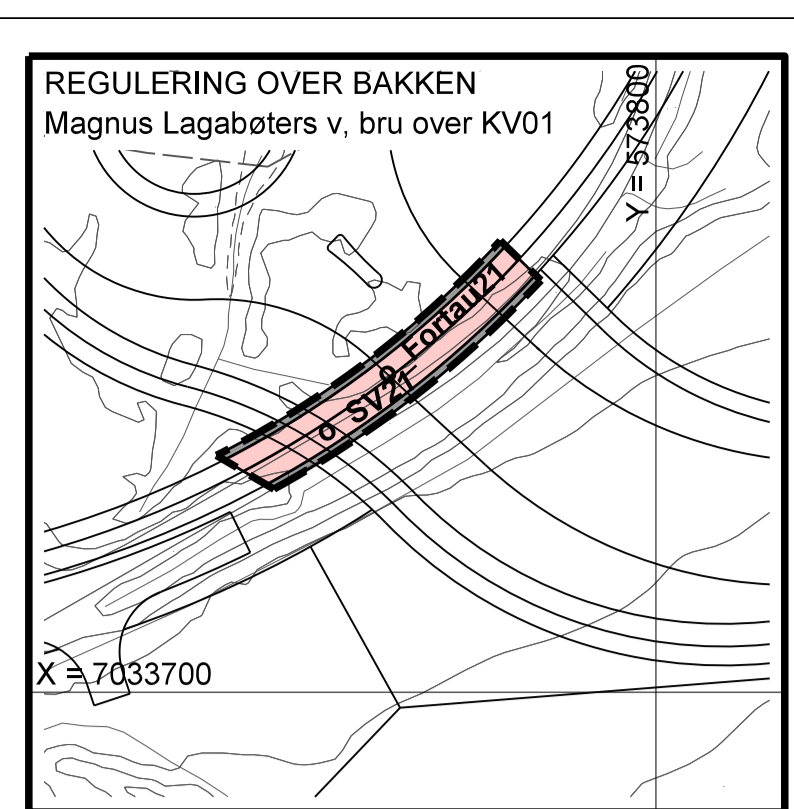

Kartblad 2

Kartblad 2