



# TEGNFORKLARING PBL kap 12 REGULERINGSPLAN

## PBL §12-5 AREALFORMÅL

1. Bebyggelse og anlegg
- Undervisning (1162)
  - Kontor (1310)

## 2. Samferdselsanlegg og teknisk infrastruktur

- Fortau (2012)
- Torg (2013)

## PBL §12-6 HENSYNSSONER

- Frisikt (H140)
- Hensynssone bevaring kulturmiljø (570)
- Båndlagt etter lov om kulturminner (730)

## JURIDISKE LINJER OG SYMBOLER

- Planens begrensning
- Formålsgrense
- Angitt grense hensynssone
- Omriss bebyggelse som bevares
- Omriss eksisterende bebyggelse som inngår i planen
- Omriss bebyggelse som forutsettes fjernet
- Byggegrense (1211)
- Frisiktlinje (1222)
- Regulert høyde (2040)
- Avkjørsel som stenges (1241)
- Avkjørsel (1242)
- Eksisterende tre som skal bevares (1271)
- C1 Maksimal gesimshøyde
- C2 Maksimal mønehøyde

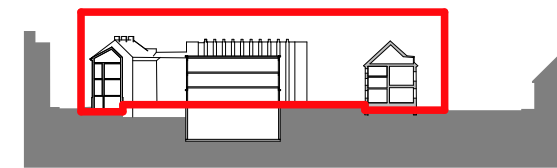

Kartplan (x, y): Euref89 - UTM 32      Kartuttrekk pr dato: 02.09.2020  
Høydereferanse: NN2000      Kilde: Norkart

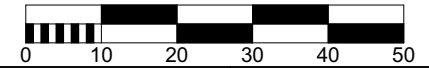

## TRONDHEIM KOMMUNE

Detaljregulering av:

### Gnr/bnr 400/86 m.fl, Trondheim katedralskole

Plankart 1 av 2, regulering på grunnen.



Målestokk

1:1000 (A3)

Revisjoner	Dato	Sign.	Dato	Sign.
Planforslag/teknisk kontroll	22.10.20	amh	27.05.21	amh
Justert planavgrensning mv.	05.05.21	amh	01.07.21	amh
Justert regulert kotehøyde	25.05.21	amh		

Saksbehandling i følge plan- og bygningsloven	Dato	Sign.
Kunngjøring av oppstart av arbeidet	04.07.2018	
1.gangs behandling i det faste utvalget for plansaker	22.06.2021	
Offentlig høring		
2.gangs behandling i det faste utvalget for plansaker		
Kommunestyrets vedtak		

Forslagsstiller:  
**Trøndelag fylkeskommune**  
 Tröndelagen fylhkentjielte

Plan utarbeidet av:  
**LUSPARKEN**  
 ARKITEKTER

Reguleringsplan nr:  
r20200030  
 Kommunens saksnr:  
20/150

Dato: 01.10.2020

# TEGNFORKLARING PBL kap 12 REGULERINGSPLAN

## PBL §12-5 AREALFORMÅL

### 1. Bebyggelse og anlegg

 Undervisning (1162)

## JURIDISKE LINJER OG SYMBOLER

 Planens begrensning

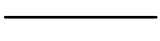
 Formålsgranse

## ILLUSTRASJONER

 Planens begrensning på grunnen

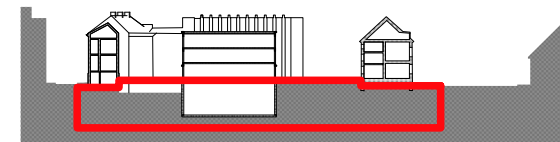

Kartplan (x, y): Euref89 - UTM 32      Karttuttrekk pr dato: 02.09.2020  
Høydereferanse: NN2000      Kilde: Norkart

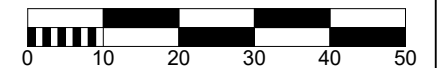

## TRONDHEIM KOMMUNE

Detaljregulering av:

### Gnr/bnr 400/86 m.fl, Trondheim katedralskole

Plankart 2 av 2, regulering under grunnen.



Målestokk

1:1000 (A3)

Revisjoner	Dato	Sign.	Dato	Sign.
Planforslag/teknisk kontroll	22.10.20	amh	27.05.21	amh
Justert planavgrensning på grunnen	05.05.21	amh	01.07.21	amh
Justert regulert kotehøyde	25.05.21	amh		

Saksbehandling i følge plan- og bygningsloven	Dato	Sign.
Kunngjøring av oppstart av arbeidet	04.07.2018	
1.gangs behandling i det faste utvalget for plansaker	22.06.2021	
Offentlig høring		
2.gangs behandling i det faste utvalget for plansaker		
Kommunestyrets vedtak		

Forslagsstiller:



Trøndelag fylkeskommune  
Tröndelagen fylhkentjielte

Plan utarbeidet av:



Reguleringsplan nr:

r20200030

Kommunens saksnr:

20/150

Dato: 01.10.2020

