

Tegnforklaring

Reguleringsplan PBL 2008
§12-5. Nr. 1 - Bebyggelse og anlegg

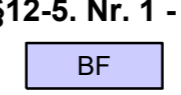

Forretninger (1150)

§12-5. Nr. 2 - Samferdselsanlegg og teknisk infrastruktur

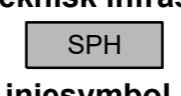

Parkeringshus/-anlegg (2083)

Linjesymbol

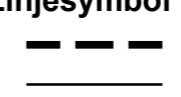

Planens begrensning

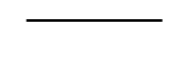

Formålgrense

Illustrasjonslinjer



Planens begrensning på grunnen

Basiskartet er supplert med gjeldende regulering r20130068

Koordinatsystem: UTM sone32 eurf89 Kartuttrekk pr: 08.03.2021
 Høydereferanse: NN2000 Kilde: Trondheim kommune Ekvivalens 1m

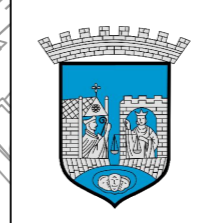

TRONDHEIM KOMMUNE
Detaljregulering for Vestre Lund, gnr/ bnr 178/295 m.fl.

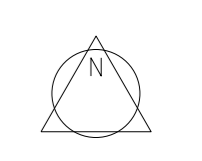

Regulering under grunnen – plankart 2 av 2

Målestokk:
1:1000 (A1)

REVISJONER	DATO	SIGN.	DATO	SIGN.
Diverse justeringer til høring	09.03.2021			

SAKSBEHANDLING I FØLGE PLAN- OG BYGNINGSLOVEN	DATO	SIGN.
Kunngjøring vedrørende reguleringsarbeidet	02.04.2019	

Forslagsstiller: Lund vestre AS	Planen utarbeidet av: Brendeland & Kristoffersen arkitekter AS	Reguleringsplan nr: r20190032
Dato: 26.06.2020	asplan vick	Kommunens saksnr: 18/35574, 20/129

Snitt parkeringsanlegg (f_SPH1) og forretning (BF)

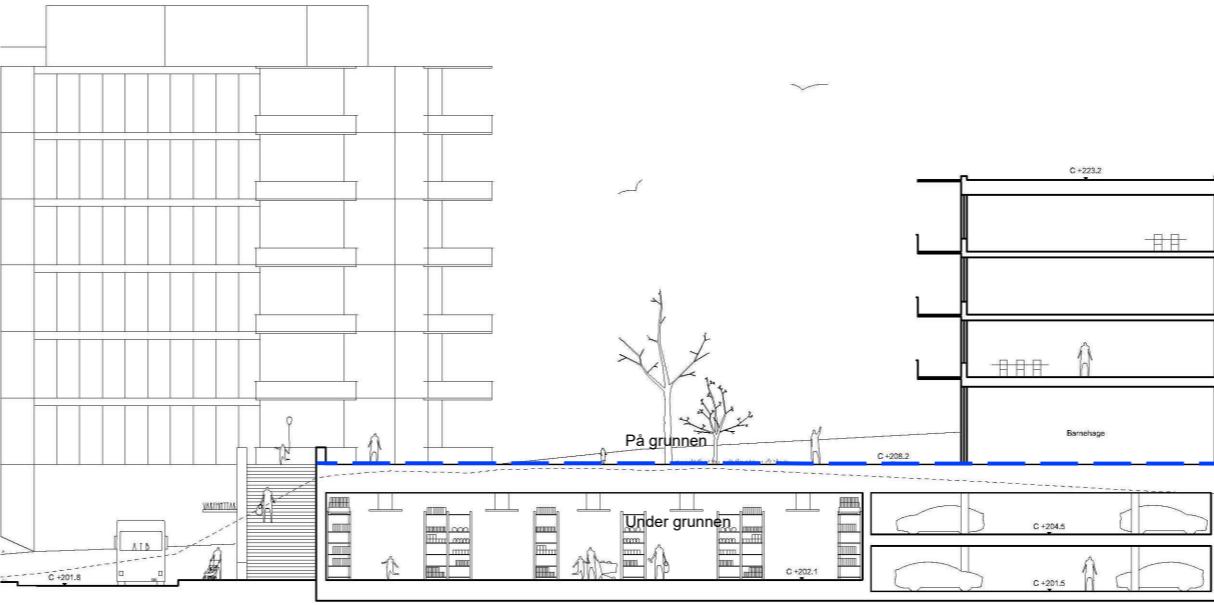

Snitt parkeringsanlegg (f_SPH2)

