

Tegnforklaring

- Reguleringsplan PBL 2008**
 §12-5. Nr. 2 - Samferdselsanlegg og teknisk infrastruktur
- SPA Parkering
- §12-5. Nr. 3 - Grønnstruktur
- GT Turveg
 - GF Friområde
- §12-5. Nr. 5 - Landbruks-, natur- og friluftsmål samt reindrift
- L LNFR areal for nødvendige tiltak for landbruk og reindrift og gårdsliknyttet næringsvirksomhet basert på gårdens ressursgrunnlag
- §12-7 - Bestemmelsesområder
- #BO_# Midlertidig bygge- og anleggsområde
- Linjesymbol**
- PblMidlByggAnleggGrense
 - RgFormalGrense
 - RfGrense
 - Måle og avstandslinje

Kartopplysninger

Kilde for basiskart: Trondheim kommune
 Dato for basiskart: 13.05.20
 Koordinatsystem: ETRS89-UTM-32N
 Høydegrunnlag: NN2000

Ekvidistanse: 1m
 Kartmålestokk: 1:1000 m

Detaljregulering

Vassfjelloypa

Med tilhørende reguleringsbestemmelser

Trondheim kommune

Arealplan-ID: L2019002

Forslagsstiller: Trondheim kommune

SAKSBEHANDLING ETTER PLAN- OG BYGNINGSLOVEN

SAKS-NR	DATE	SIGN
09.07.2021	Revisjon	Endret trase
07.10.2021	Revisjon	Revidert trase
06.01.2022	Revisjon	Endret benavning trase

Kommunestyret sitt vedtak

By 2. gangs behandling	Offentlig ettersyn fra til
2. gangs behandling	Offentlig ettersyn fra til
1. gangs behandling	Offentlig ettersyn fra til
Kantegnning av vedtatt av planarbeid	
Oppstartstese...	



N7020800
N7020700
N7020600
N7020500
N7020400
N7020300
N7020200
N7020100
N7019900
N7019800

#BO2
o_L2
o_L1

540/2

542/8

542/1

542/2

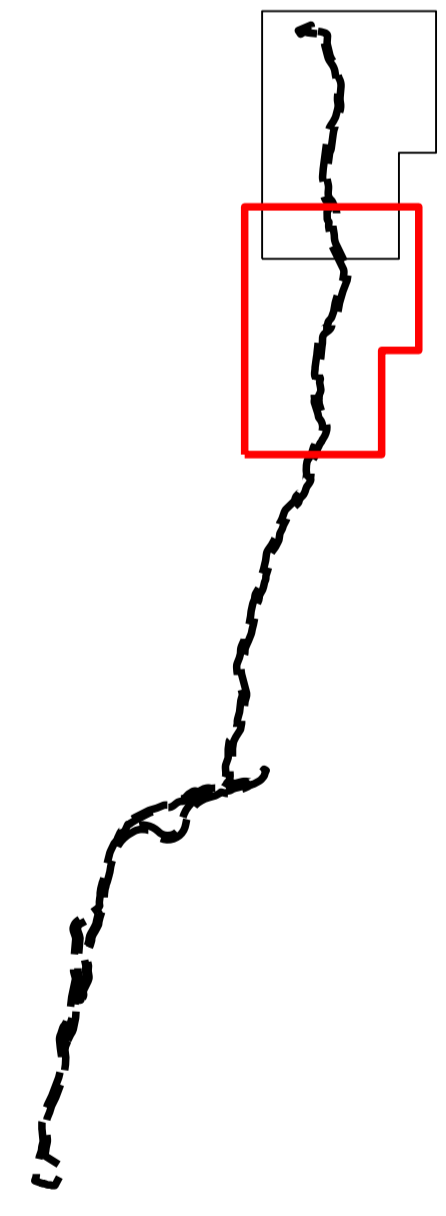

Tegnforklaring

Reguleringsplan PBL 2008
§12-5. Nr. 2 - Samferdselsanlegg og teknisk infrastruktur

- SPA Parkering
 - §12-5. Nr. 3 - Grønnstruktur
 - Turveg
 - Friområde
 - §12-5. Nr. 5 - Landbruks-, natur- og friluftsmål samt reindrift
 - LNFR areal for nødvendige tiltak for landbruk og reindrift og gårdsliknyttet næringsvirksomhet basert på gårdens ressursgrunnlag
 - §12-7 - Bestemmelsesområder
 - Midlertidig bygge- og anleggsområde
 - L #BO_3 anleggsområde
- Linjesymbol**
- PblMidlByggAnleggGrense
 - RgFormalGrense
 - RgGrense
 - Måle og avstandslinje

Kartopplysninger
Kilde for basiskart: Trondheim kommune
Dato for basiskart: 13.05.20
Koordinatsystem: ETRS89-UTM-32N
Høydegrunnlag: NN2000

Ekvidistanse: 1m
Kartmålestokk: 1:1000 m
0 25 50

Detaljregulering
Vassfjelløypa
Arealplan-ID: K2019002
Forslagsstiller: Trondheim kommune

Trondheim Med tilhørende reguleringsbestemmelser

SAKSBEHANDLING ETTER PLAN- OG BYGNINGSLOVEN				SAKS-NR	DATE	SIGN
Dato	09.07.2021	Revisjon	Endret trase		09.07.2021	MAMG
Dato	07.10.2021	Revisjon	Revidert trase		07.10.2021	MAMG
Dato	06.01.2022	Revisjon	Endret benevning trase		06.01.2022	MAMG

Kommunestyret sitt vedtak

Ny 2. gangs behandling	Offentlig ettersyn fra til
2. gangs behandling	Offentlig ettersyn fra til
1. gangs behandling	Offentlig ettersyn fra til

Kartopplysninger... Oppstartstidspunkt... PLANEN ER UTARBEIDET AV: **RAMBOLL** TEGNOR DATO SIGN. 19.11.2019 TRLI

Det bekreftes at planen er i samsvar med kommunestyrets vedtak av



N7019700
N7019600
N7019500
N7019400
N7019300
N7019200
N7019100
N7019000
N7018900
N7018800
N7018700
N7018600

542/2

542/1

540/1

542/2

542/2

540/1

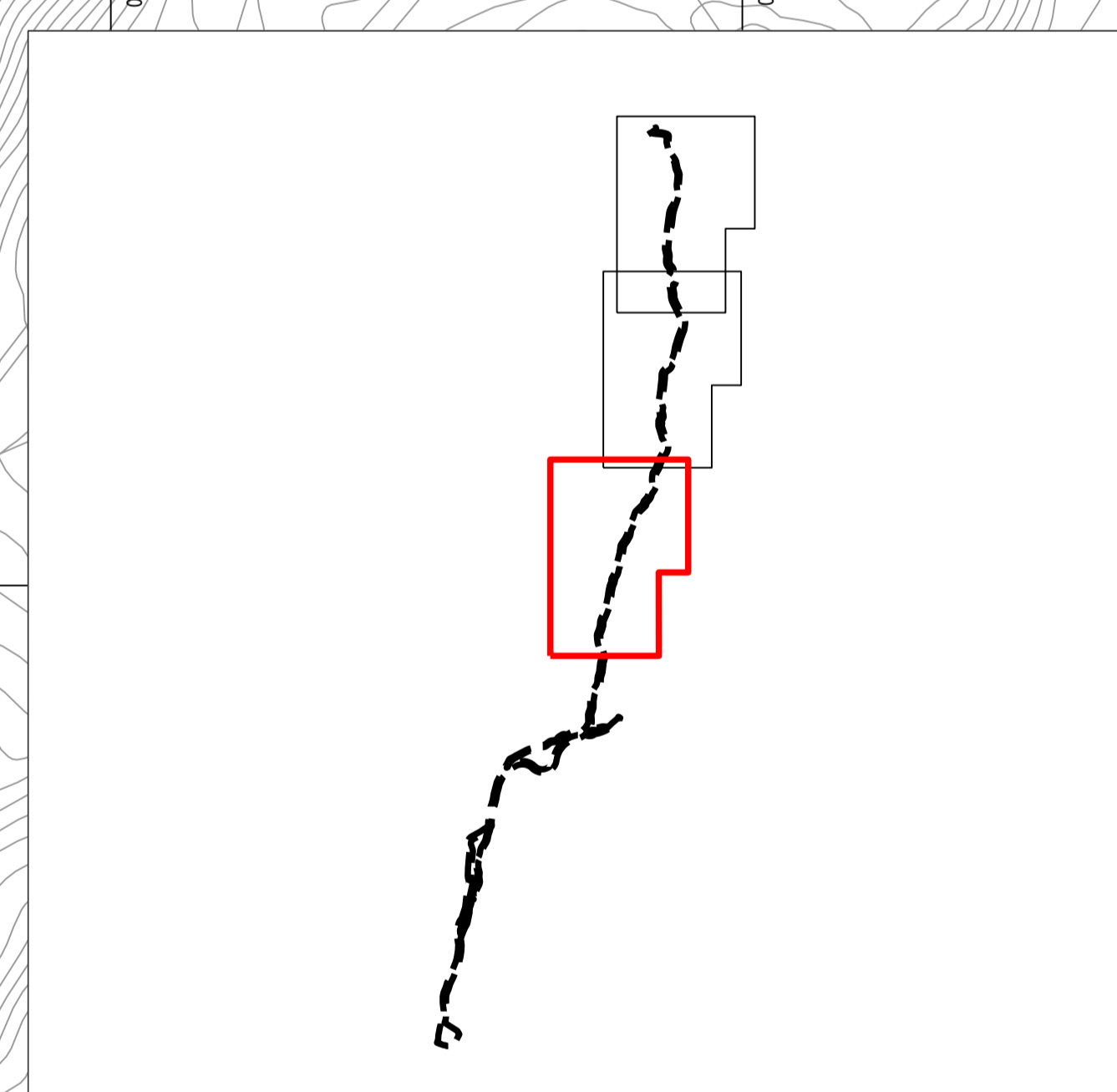

Tegnforklaring

- Reguleringsplan PBL 2008**
- §12-5. Nr. 2 - Samferdselsanlegg og teknisk infrastruktur**
- SPA Parkering
- §12-5. Nr. 3 - Grønnstruktur**
- GT Turveg
 - GF Friområde
- §12-5. Nr. 5 - Landbruks-, natur- og friluftsmål samt reindrift**
- L LNFR areal for nødvendige tiltak for landbruk og reindrift og gårdsliknyttet næringsvirksomhet basert på gårdens ressursgrunnlag
- §12-7 - Bestemmelseområder**
- #BO Midlertidig bygge- og anleggsområde
- Linjesymbol**
- PblMidlByggAnleggGrense
 - RgFormalGrense
 - RfGrense
 - Måle og avstandslinje

Kartopplysninger

Kilde for basiskart: Trondheim kommune
 Dato for basiskart: 13.05.2020
 Koordinatsystem: ETRS89/UTM-32N
 Høydegrunnlag: NN2000

Ekvidistanse: 1m
 Kartmålestokk: 1:1000 m

Detaljregulering

Vassfjelløypa

Med tilhørende reguleringsbestemmelser

Trondheim kommune

Areallplan-ID: L2019002
 Frettsgjeller: Trondheim kommune

SAKSBEHANDLING ETTER PLAN- OG BYGNINGSLOVEN				SAKS-NR	DATO	SIGN
Dato	09.07.2021	Revisjon	Endret trase		09.07.2021	MAMG
Dato	07.10.2021	Revisjon	Revidert trase		07.10.2021	MAMG
Dato	06.01.2022	Revisjon	Endret benavning trase		06.01.2022	MAMG

Kommunestyret sitt vedtak:

Ny 2. gang behandling

Offentlig ettersyn fra til

2. gangs behandling

Offentlig ettersyn fra til

1. gangs behandling

Kartgrunning av vedtatt av planarbeid

Oppstartstidspunkt

PLANEN ER UTARBEIDET AV: **RAMBOLL**

TEGNER: DATO: SIGN:

19.11.2019 | TRLI

Det bekreftes at planen er i samsvar med kommunestyrets vedtak av

Date: Planid:



542/2

540/1

539/1

539/1

541/13

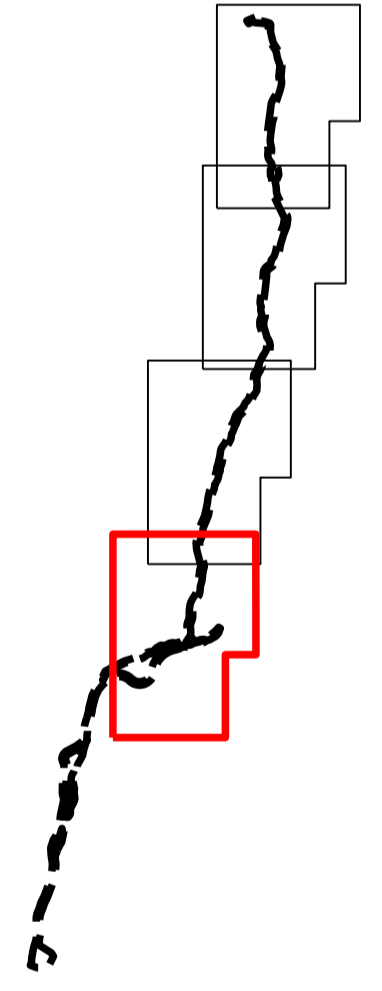
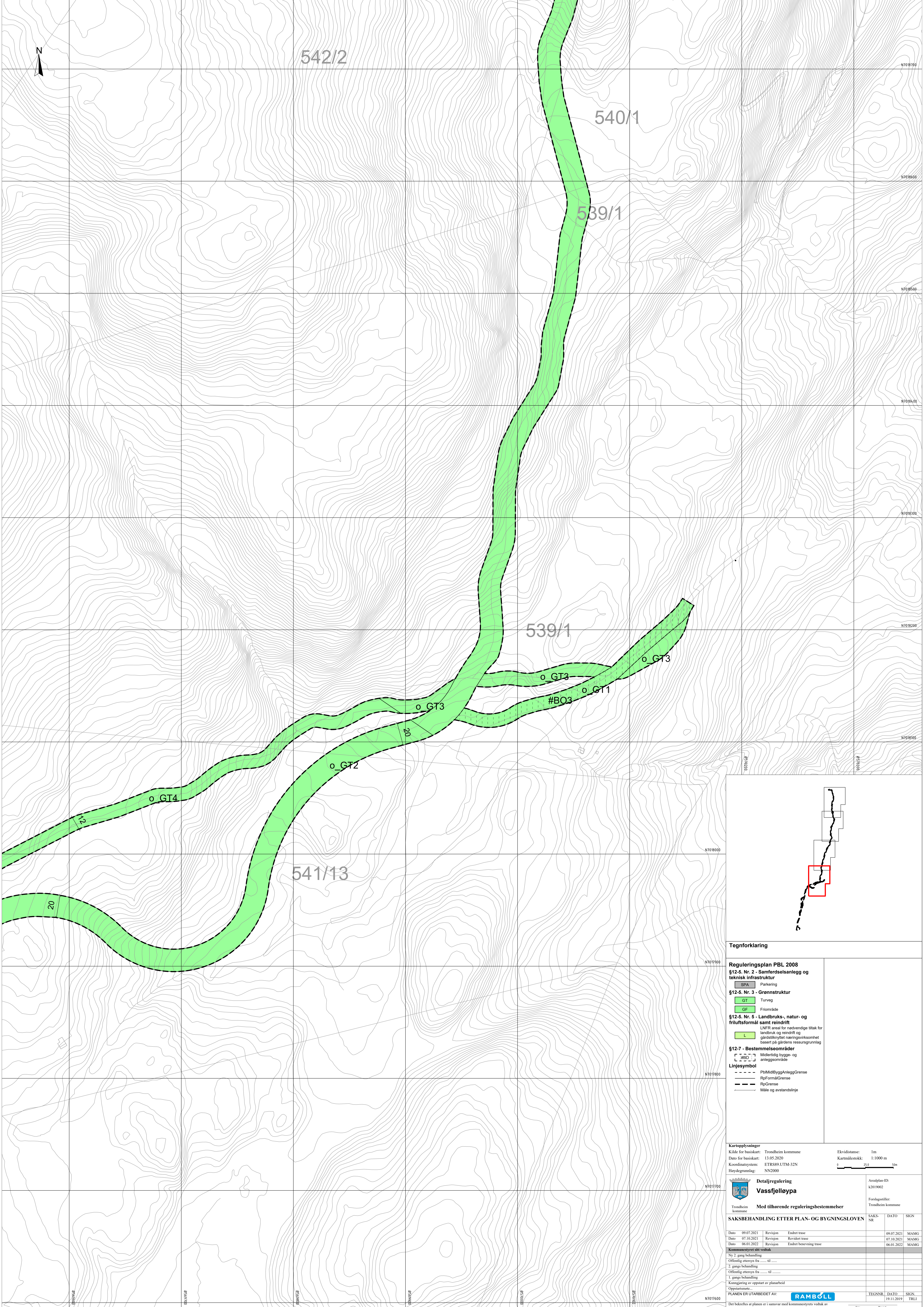

Tegnforklaring

Reguleringsplan PBL 2008
§12-5. Nr. 2 - Samferdselsanlegg og teknisk infrastruktur

SPA Parkering

§12-5. Nr. 3 - Grønnstruktur

GT Turveg

GF Friområde

§12-5. Nr. 5 - Landbruks-, natur- og friluftsmål samt reindrift

L LNFR areal for nødvendige tiltak for landbruk og reindrift og gårdsliknyttet næringsvirksomhet basert på gårdens ressursgrunnlag

§12-7 - Bestemmelserområder

L #BO Midlertidig bygge- og anleggsområde

Linjesymbol

--- PblMidlByggAnleggGrense
- - - RgFormalGrense
- - - RgGrense
- - - Måle og avstandslinje

Kartopplysninger

Kilde for basiskart: Trondheim kommune
Dato for basiskart: 13.05.2020
Koordinatsystem: ETRS89/UTM-32N
Høydegrunnlag: NN2000

Ekvidistanse: 1m
Kartmålestokk: 1:1000 m

Detaljregulering
Vassfjelloypa

Med tilhørende reguleringsbestemmelser

PLANEN ER UTARBEIDET AV: **RAMBOLL**

Arealplan-ID: K2019002
Fremleggestiller: Trondheims kommune

SAKSBEHANDLING ETTER PLAN- OG BYGNINGSLOVEN				SAKS-NR	DATE	SIGN
Dato	09.07.2021	Revisjon	Endret trase		09.07.2021	MAMG
Dato	07.10.2021	Revisjon	Revidert trase		07.10.2021	MAMG
Dato	06.01.2022	Revisjon	Endret benevning trase		06.01.2022	MAMG

Kommunestyret sitt vedtak:
Ny 2. gangs behandling
Offentlig ettersyn fra til

2. gangs behandling
Offentlig ettersyn fra til

Oppstartstidspunkt
Oppstartstidspunkt
Oppstartstidspunkt

PLANEN ER UTARBEIDET AV: **RAMBOLL** TEGN NR. DATE SIGN. 19.11.2019 TRLI

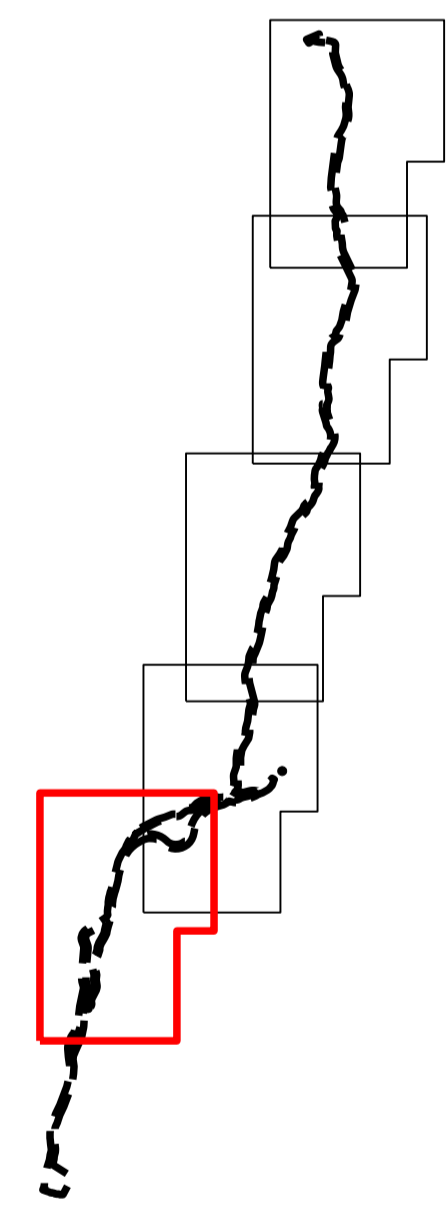
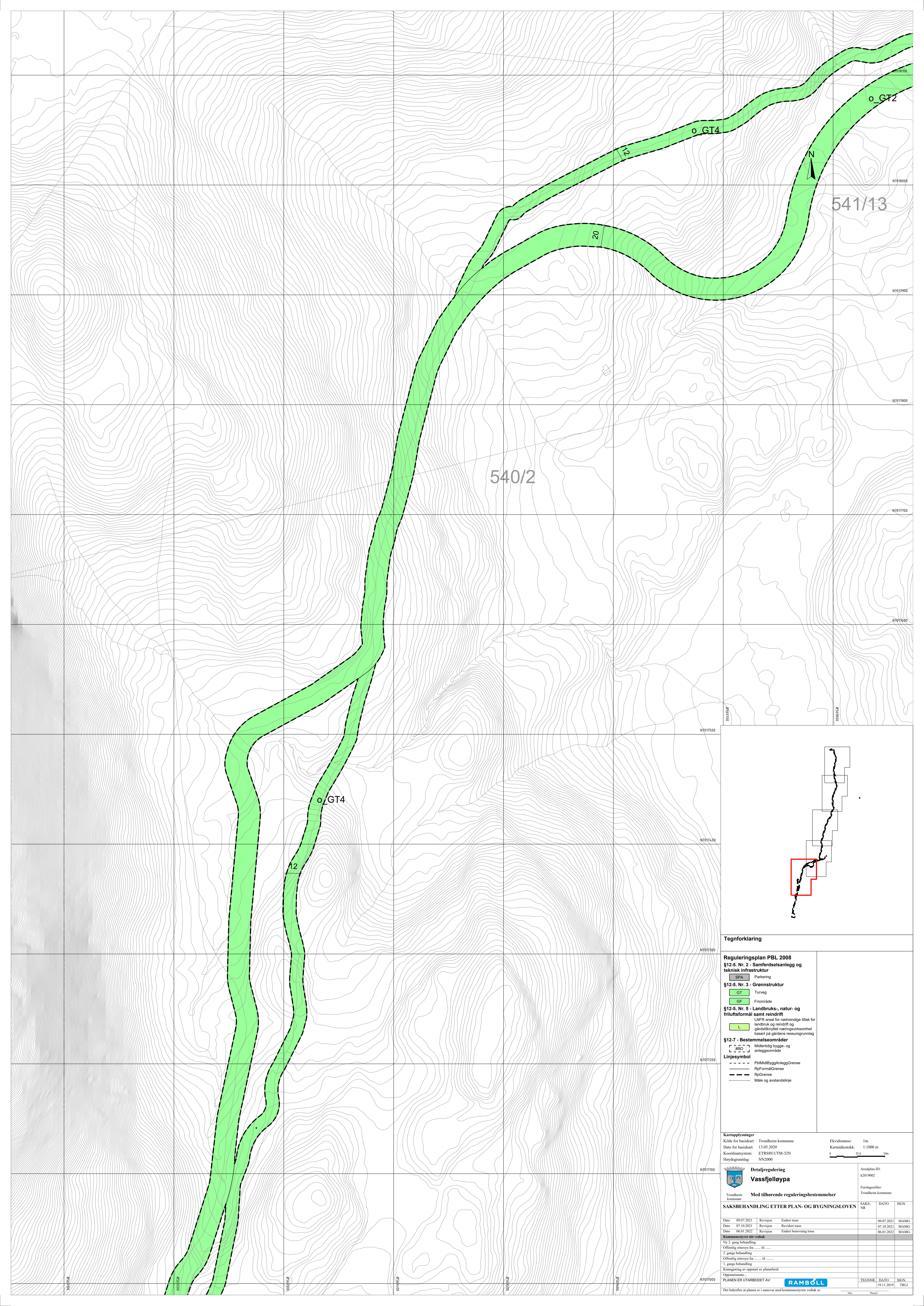

Tegnforklaring

- Reguleringsplan PBL 2008**
- §12-5. Nr. 2 - Samferdselsanlegg og teknisk infrastruktur**
- SPA Parkering
- §12-5. Nr. 3 - Grønnstruktur**
- GT Turveg
 - GF Friområde
- §12-5. Nr. 5 - Landbruks-, natur- og friluftsmål samt reindrift**
- L LNFR areal for nødvendige tiltak for landbruk og reindrift og gårdsliknyttet næringsvirksomhet basert på gårdens ressursgrunnlag
- §12-7 - Bestemmelseområder**
- # Midlertidig bygge- og anleggsområde
- Linjesymbol**
- PblMidlByggAnleggGrense
 - RgFormalGrense
 - RfGrense
 - Måle og avstandslinje

Kartopplysninger

Kilde for basiskart: Trondheim kommune
 Dato for basiskart: 13.05.2020
 Koordinatsystem: ETRS89/UTM-32N
 Høydegrunnlag: NN2000

Ekvidistanse: 1m
 Kartmålestokk: 1:1000 m
 0 25 50m

Detaljregulering

Vassfjelløypa

Med tilhørende reguleringsbestemmelser

Trondheim kommune

Areallplan-ID: L2019002

Forslagsstiller: Trondheim kommune

SAKSBEHANDLING ETTER PLAN- OG BYGNINGSLOVEN				SAKS-NR	DATE	SIGN
Dato	09.07.2021	Revisjon	Endret trase		09.07.2021	MAMG
Dato	07.10.2021	Revisjon	Revidert trase		07.10.2021	MAMG
Dato	06.01.2022	Revisjon	Endret benevning trase		06.01.2022	MAMG

Kommunestyret sitt vedtak:

Ny 2. gangs behandling

Offentlig ettersyn fra til

2. gangs behandling

Offentlig ettersyn fra til

1. gangs behandling

Kantingering av vegstart av planarbeid

Oppstartstese...

PLANE ER UTARBEIDET AV: **RAMBOLL**

TEGN NR. DATE SIGN.

19.11.2019 TRLI

Det bekreftes at planen er i samsvar med kommunestyrets vedtak av

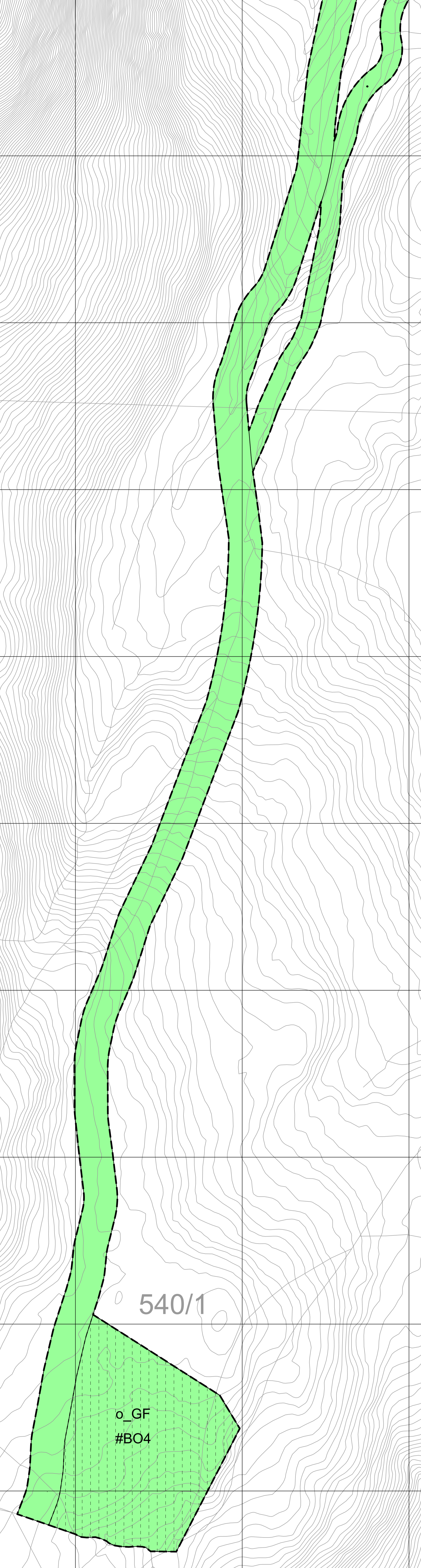

N7017000
N7016900
N7016800
N7016700
N7016600
N7016500
N7016400
N7016300
N7016200
N7016100

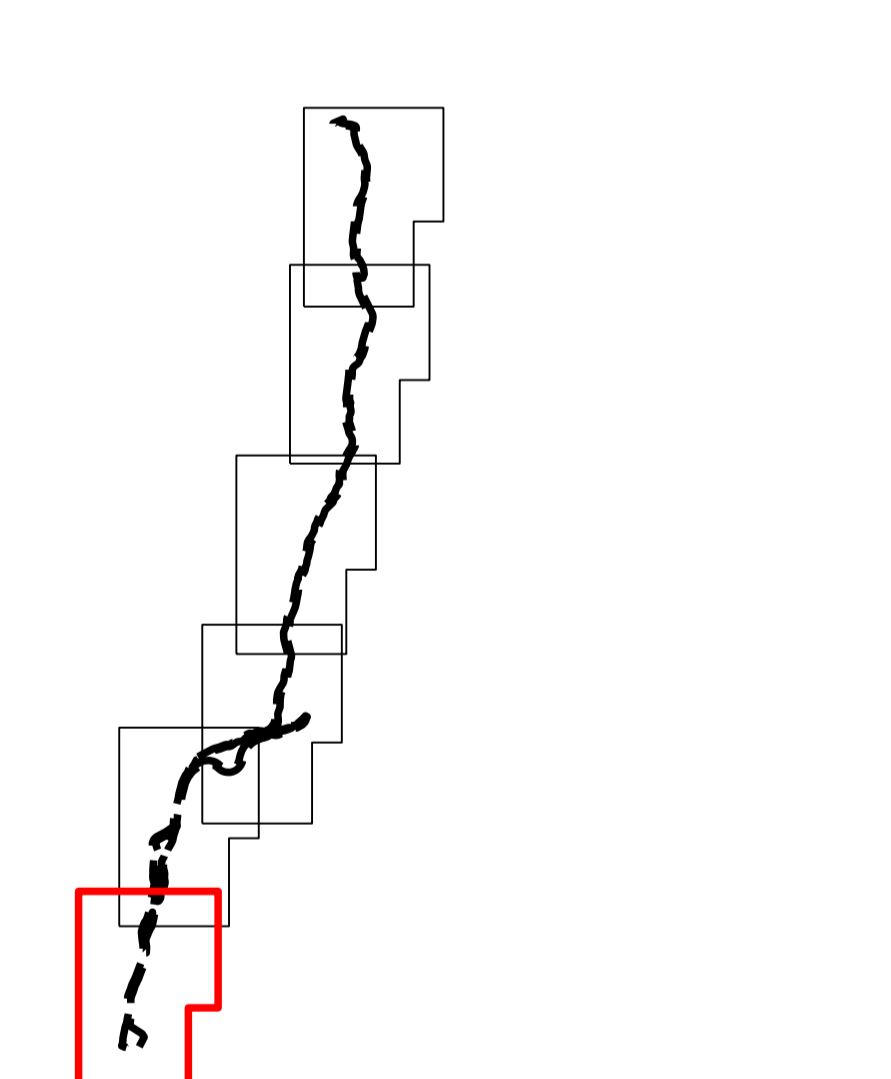

Tegnforklaring

- Reguleringsplan PBL 2008**
§12-5. Nr. 2 - Samferdselsanlegg og teknisk infrastruktur
 SPA Parkering
 §12-5. Nr. 3 - Grønnstruktur
 GT Turveg
 GF Friområde
 §12-5. Nr. 5 - Landbruks-, natur- og friluftsmål samt reindrift
 LNFR areal for nødvendige tiltak for landbruk og reindrift og gårdsliknyttet næringsvirksomhet basert på gårdens ressursgrunnlag
 §12-7 - Bestemmelseområder
 L #BO_ j anleggssområde
Linjesymbol
 PblMidlbyggAnleggGrense
 RjFormalGrense
 RjGrense
 Måle og avstandslinje

Kartopplysninger
 Kilde for basiskart: Trondheim kommune
 Dato for basiskart: 13.05.2020
 Koordinatsystem: ETRS89-UTM-32N
 Høydegrunnlag: NN2000
 Ekvivalens: 1m
 Kartmålestokk: 1:1000 m
 0 25 50

Detaljregulering
Vassfjelløypa
 Trondheim kommune
 Med tilhørende reguleringsbestemmelser
 Trondheim kommune
 Arealplan-ID: L2019002
 Forslagsstiller: Trondheim kommune

SAKSBEHANDLING ETTER PLAN- OG BYGNINGSLOVEN				SAKS-NR	DATE	SIGN
Dato	09.07.2021	Revisjon	Endret trase		09.07.2021	MAMG
Dato	07.10.2021	Revisjon	Revidert trase		07.10.2021	MAMG
Dato	06.01.2022	Revisjon	Endret benevning trase		06.01.2022	MAMG

Kommunestyret sitt vedtak:
 Ny 2. gangs behandling
 Offentlig ettersyn fra til
 2. gangs behandling
 Offentlig ettersyn fra til
 1. gangs behandling
 Kattingsering av oppstart av planarbeid
 Oppstartstøtte...
 PLANEN ER UTARBEIDET AV: **RAMBOLL**
 TEGN NR. DATE SIGN.
 19.11.2019 TRLI
 Det bekreftes at planen er i samsvar med kommunestyrets vedtak av