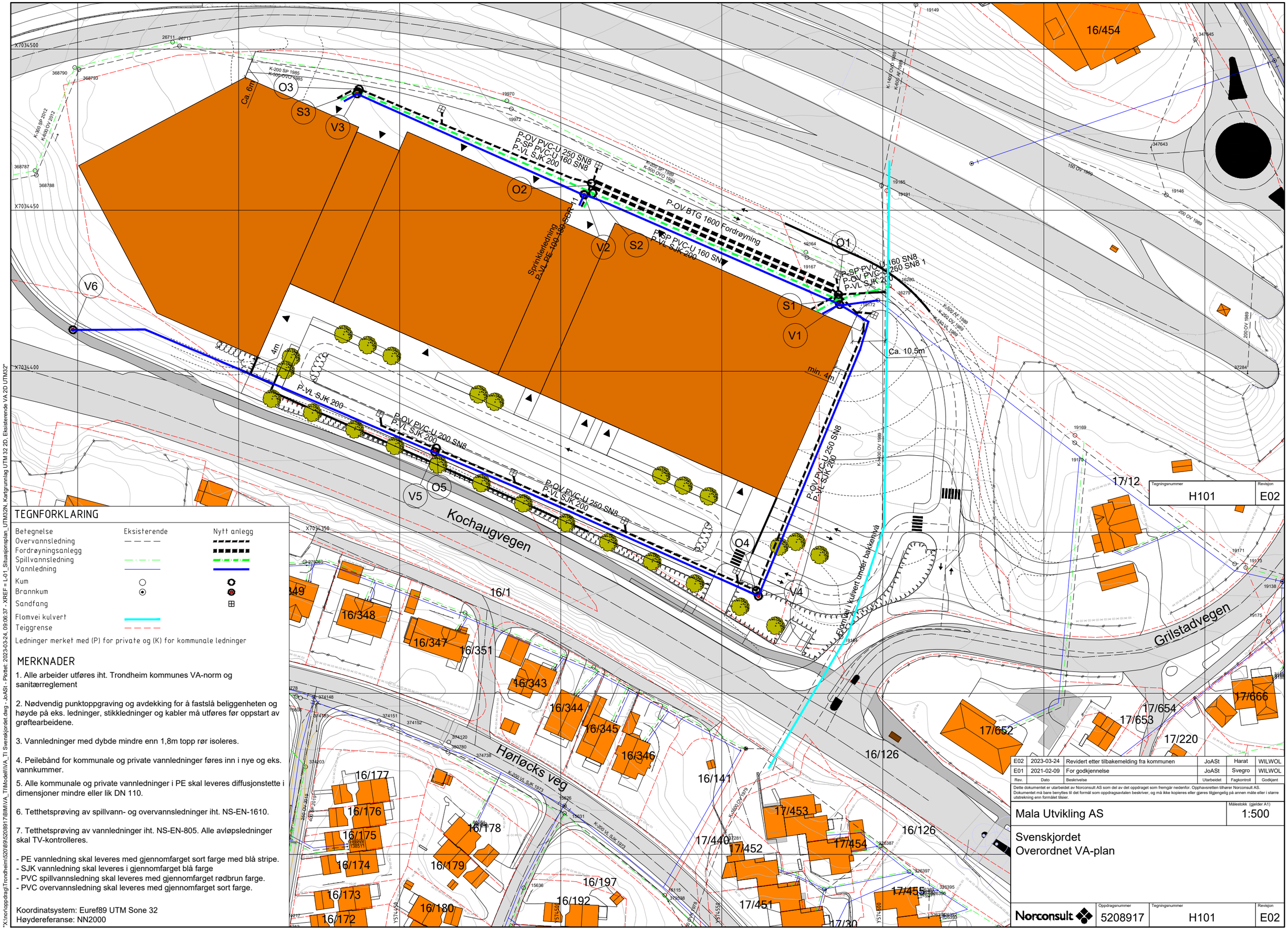

TEGNFORKLARING

Betegnelse	Eksisterende	Nytt anlegg
Overvannsledning		
Fordrøyningsanlegg		
Spillvannsledning		
Vannledning		
Kum		
Brannkum		
Sandfang		
Flomvei kulvert		
Teiggrense		

Ledninger merket med (P) for private og (K) for kommunale ledninger

MERKNADER

1. Alle arbeider utføres iht. Trondheim kommunes VA-norm og sanitærreglement

2. Nødvendig punktoppgraving og avdekking for å fastslå beliggenheten og høyde på eks. ledninger, stikkledninger og kabler må utføres før oppstart av grøftearbeidene.

3. Vannledninger med dybde mindre enn 1,8m topp rør isoleres.

4. Peilebånd for kommunale og private vannledninger føres inn i nye og eks. vannkummer.

5. Alle kommunale og private vannledninger i PE skal leveres diffusjonstette i dimensjoner mindre eller lik DN 110.

6. Tetthetsprøving av spillvann- og overvannsledninger iht. NS-EN-1610.

7. Tetthetsprøving av vannledninger iht. NS-EN-805. Alle avløpsledninger skal TV-kontrolleres.

- PE vannledning skal leveres med gjennomfarget sort farge med blå stripe.
- SJK vannledning skal leveres i gjennomfarget blå farge
- PVC spillvannsledning skal leveres med gjennomfarget rødbrun farge.
- PVC overvannsledning skal leveres med gjennomfarget sort farge.

Koordinatsystem: Euref89 UTM Sone 32
Høydereferanse: NN2000

Tegningsnummer	Revisjon
H101	E02

Rev.	Dato	Beskrivelse	Utarbeidet	Fagkontroll	Godkjent
E02	2023-03-24	Revidert etter tilbakemelding fra kommunen	JoASt	Harat	WILWOL
E01	2021-02-09	For godkjennelse	JoASt	Svegro	WILWOL

Dette dokumentet er utarbeidet av Norconsult AS som del av det oppdraget som fremgår nedenfor. Opphavsretten tilhører Norconsult AS. Dokumentet må bare benyttes til det formål som oppdragsavtalen beskriver, og må ikke kopieres eller gjøres tilgjengelig på annen måte eller i større utstrekning enn formålet tilsier.

Mala Utvikling AS

Målestokk (gjelder A1): 1:500

Svenskjordet
Overordnet VA-plan

Norconsult

Oppdragsnummer	Tegningsnummer	Revisjon
5208917	H101	E02

"X:\norioppdrag\Trondheim\520891\5208917\BIM\VA_TI\Modell\VA_TI Svenskjordet.dwg - JoASt - Plottet: 2023-03-24, 09:06:37 - XREF = L-01_Situasjonsplan_UTM32N, Kartgrunnlag UTM 32 2D, Eksisterende VA 2D UTM32"