

## TEGNFORKLARING Byggetrinn 2

- Avgrensning byggetrinn (ca)
- Adkomst anlegstrafikk
- Foreslått riggområde

- 2A Klubbhuset med tilhørende anlegg rives.
- 2B Fotballhall bygges, fotballbaner bygges om og det etableres aktivitetssoner. Sør for ny Freidigbane må terreng få en brattere helning og en støttemur i det ene banehjørnet for å gi plass til baneflate.
- 2C Terrengryggen øst for Eberg skole tas ned og ny skolegård opparbeides. Det må utarbeides en helhetlig plan for skolegården før etappevis utbygging starter. Områder nær skolebygget hvor det kommer tilbygg i fase 3 (og område med mulig riggplass i fase 3) må være fleksible slik at neste utbygging ikke krever store omgjøring av de nyanlagte arealene.
- 2D Overvann fra området med nye fotballbaner og deler av skolegården må ledes mot Bekkvoldalen. System for å håndtere dette må derfor være på plass.

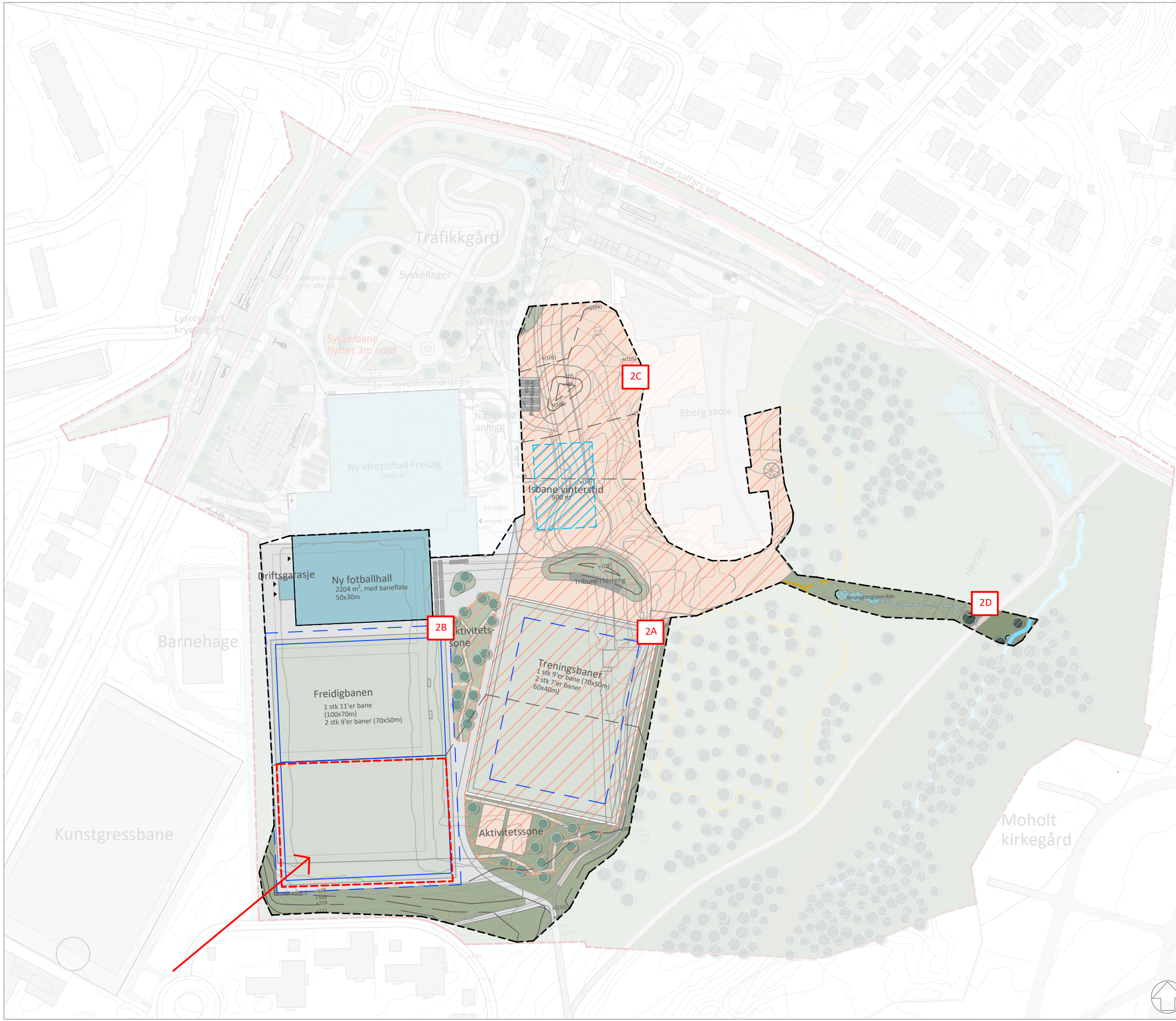

Revisjon	Betegnelse	Dato	Tegnet	Kontrollert	Godkjent
<b>Reguleringsplan</b>					
Rambøll Norge AS - Region Midt-Norge Mellomila 79 - 7493 TRONDHEIM - Tel 73 84 10 00 - Fax 73 84 10 60					
<b>Trondheim kommune</b>				05.05.2023	
<b>Eberg idrettspark reguleringsplan</b>				MTSO	
Ny situasjonsplan for 700 skole - Byggetrinn 2				HIDA	
				Oppdragsnummer 1350040625	
				Dokumentnavn MTSO	
				Filen 1350040625-LAF_Eberg	
				Skala 1:1500 (A3)	
Prosjekt	Bygg	Etasje	Fag	System	Type
			L		32