



Del av studentbyen på Moholt, detaljregulering

Vedlegg 7: Prinsipp terrengsnitt og volumstudier



**Studentsamskipnaden i
Gjøvik, Ålesund og Trondheim**

Rapport nr.	Vedlegg 7 Prinsipp terrengsnitt
Dato:	22.03.2024
Konsulent:	Snøhetta   SELBERG ARKITEKTER AS plan arkitektur landskap

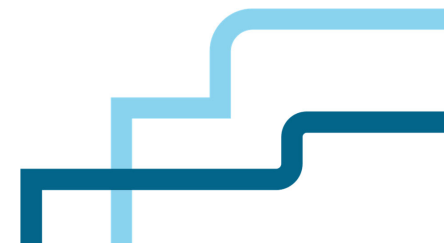

Revisjonshistorikk

Snøhetta 					
Rev.	Dato	Beskrivelse	Sign.	Kont.	Godkj.
00	22.03.2024	Innsending planforslag	KS	ARVV	MS
01	28.06.2024	Revidert planforslag	KS	ARVV	MS
02	27.08.2024	Revidert planforslag	KS	ARVV	MS

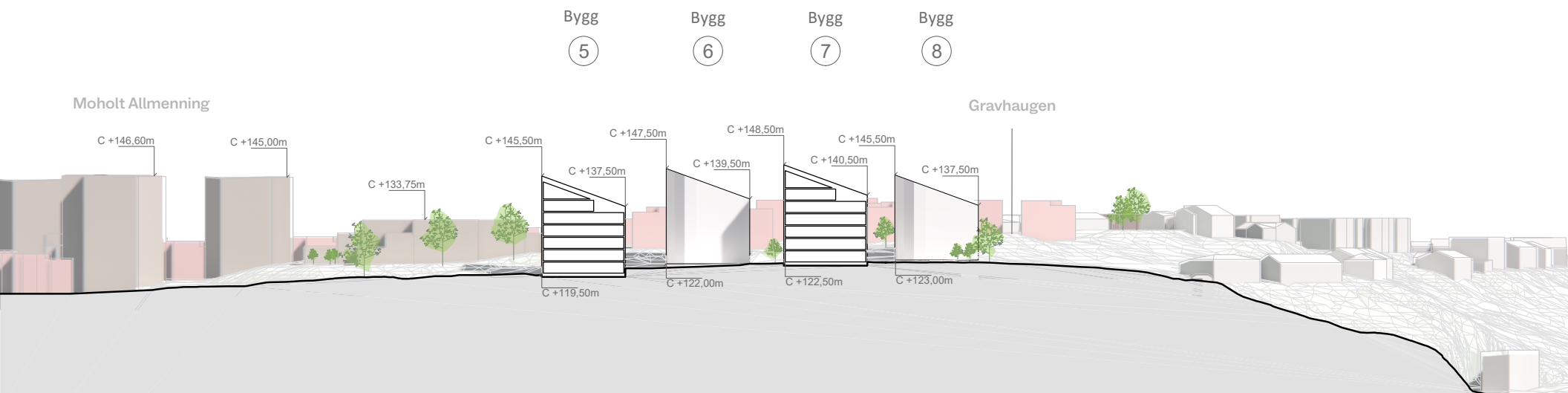

Powerhouse Moholt
Snitt A - AA
1:500 @ A3

The inset site plan shows a grid of buildings and a red line indicating the location of section A-A. The red line is vertical and passes through the central part of the site plan.

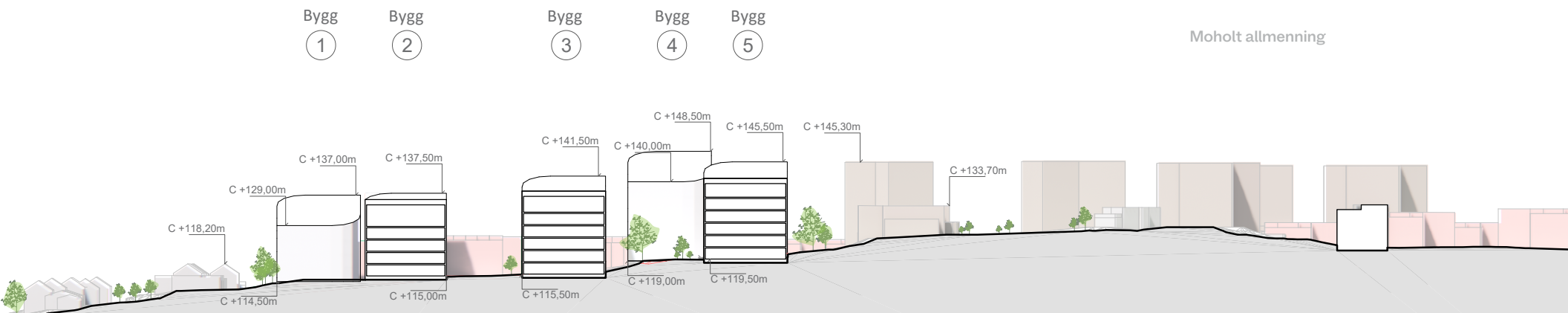

Bygg
①

Bygg
②

Bygg
③

Bygg
④

Bygg
⑤

Moholt allmenning

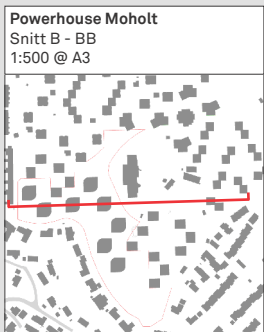

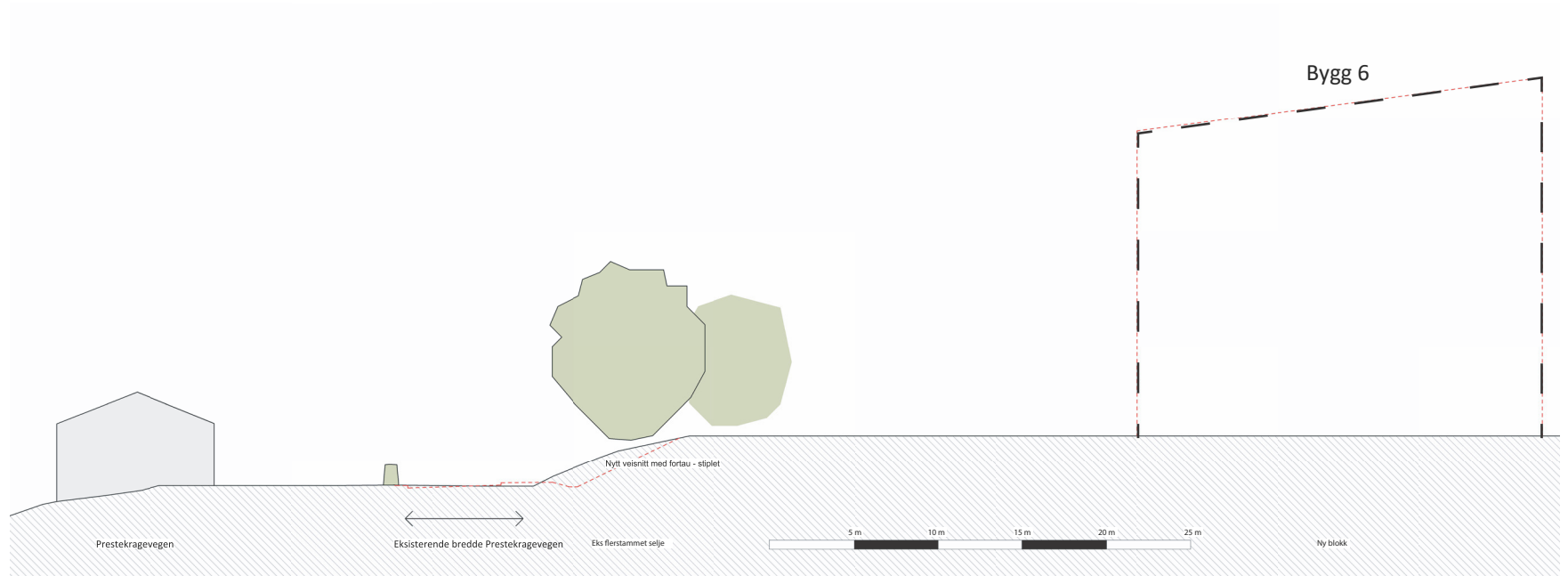

Snitt gjennom Prestekragevegen dagens situasjon.

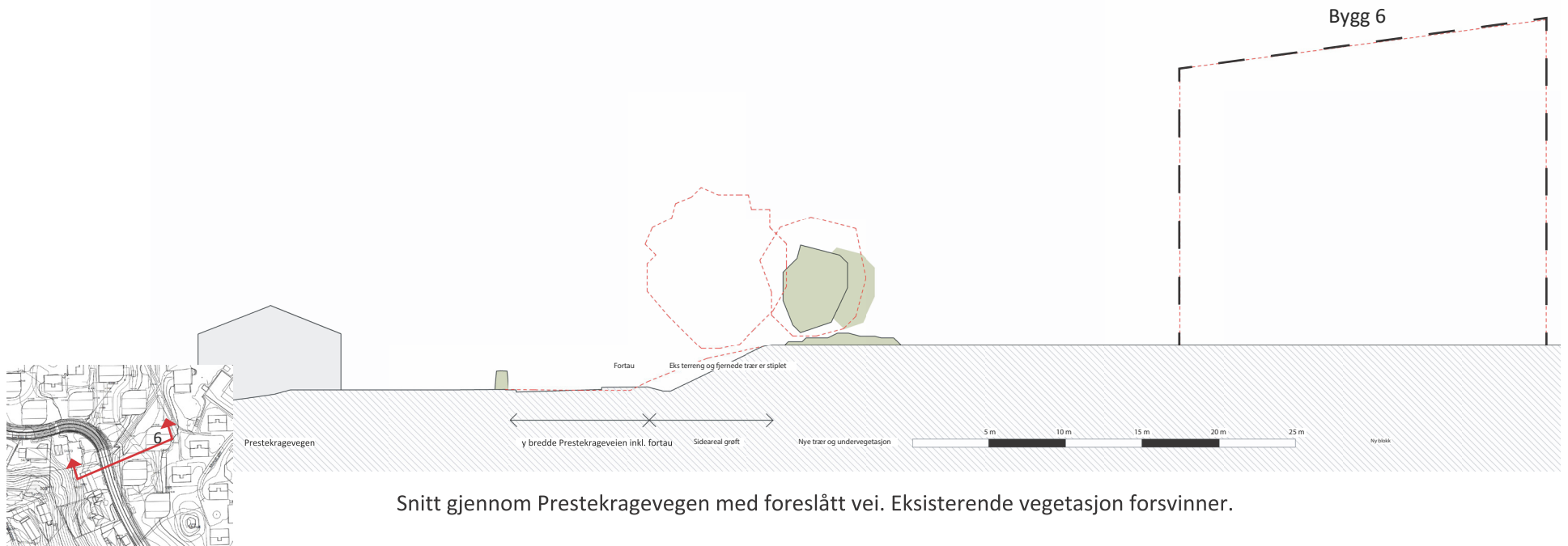

Snitt gjennom Prestekragevegen med foreslått vei. Eksisterende vegetasjon forsvinner.

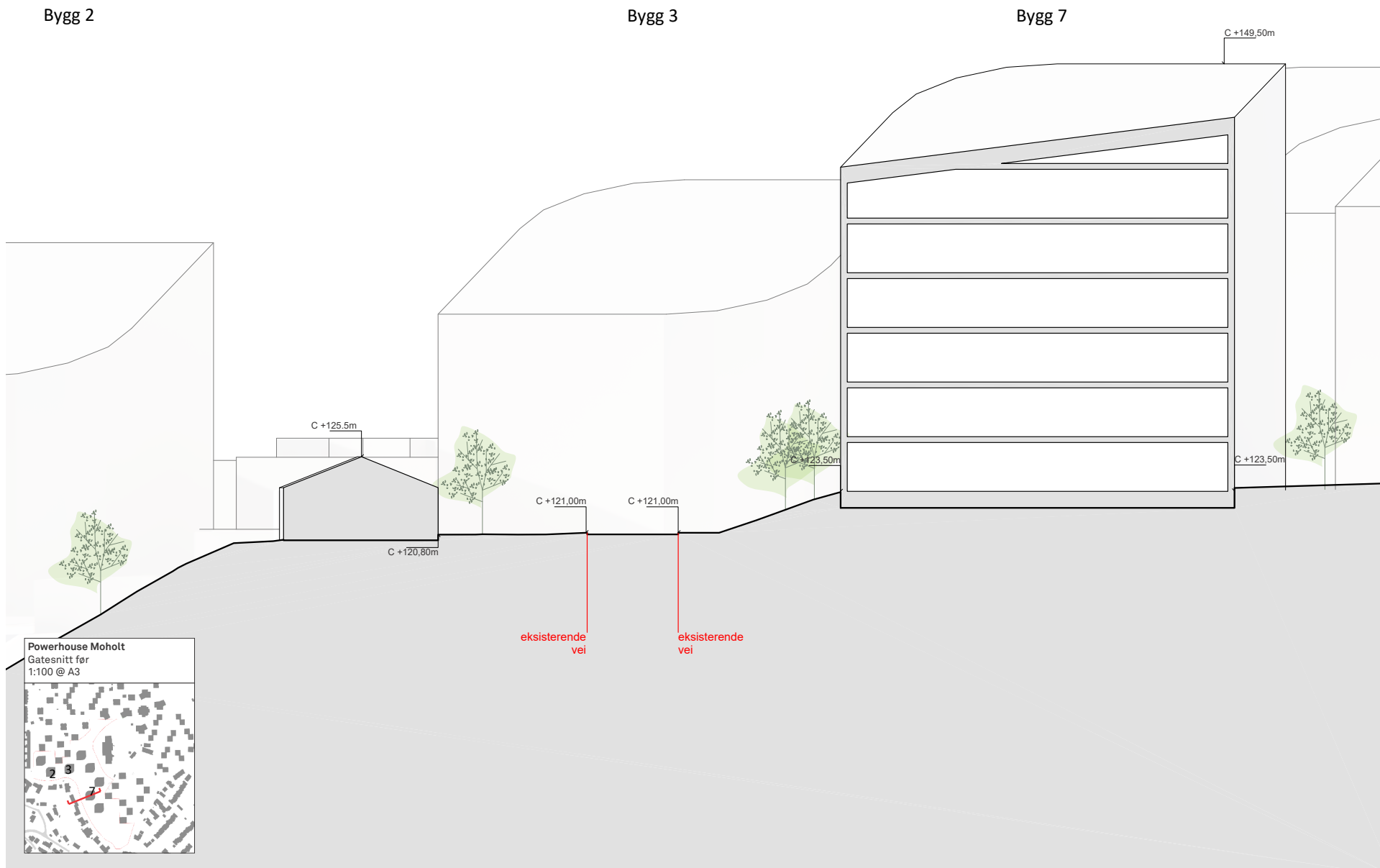

Snitt gjennom Prestekragevegen. Bygg 2 og 3 er bakenforliggende.

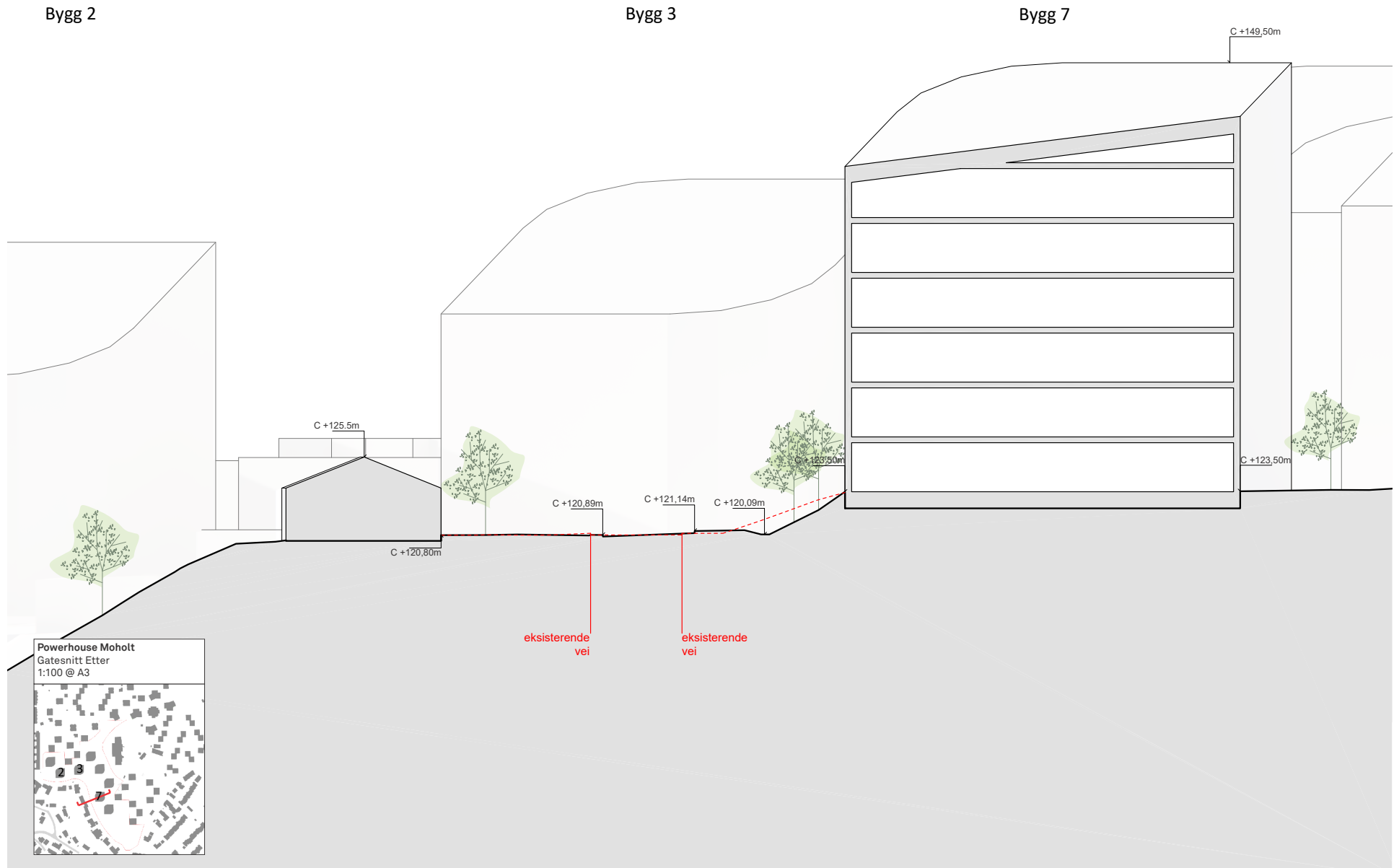

Snitt gjennom Prestekragevegen med foreslått vei (vist med kotehøyde). Bygg 2 og 3 er bakenforliggende.





Plassering i landskap og eksisterende kontekst - illustrasjon 2



Fjernvirkning, sett fra Utleirvegen - illustrasjon 1



Fjernvirkning, sett fra Byåsen - illustrasjon 2



Nærvirkning sett fra Prestekragevegen sør



Nærvirkning sett fra Prestekragevegen nord



Nærvirkning, sett fra Blomsterbyen



Nærvirkning, sett fra Jonsvannsveien