

Kjeller

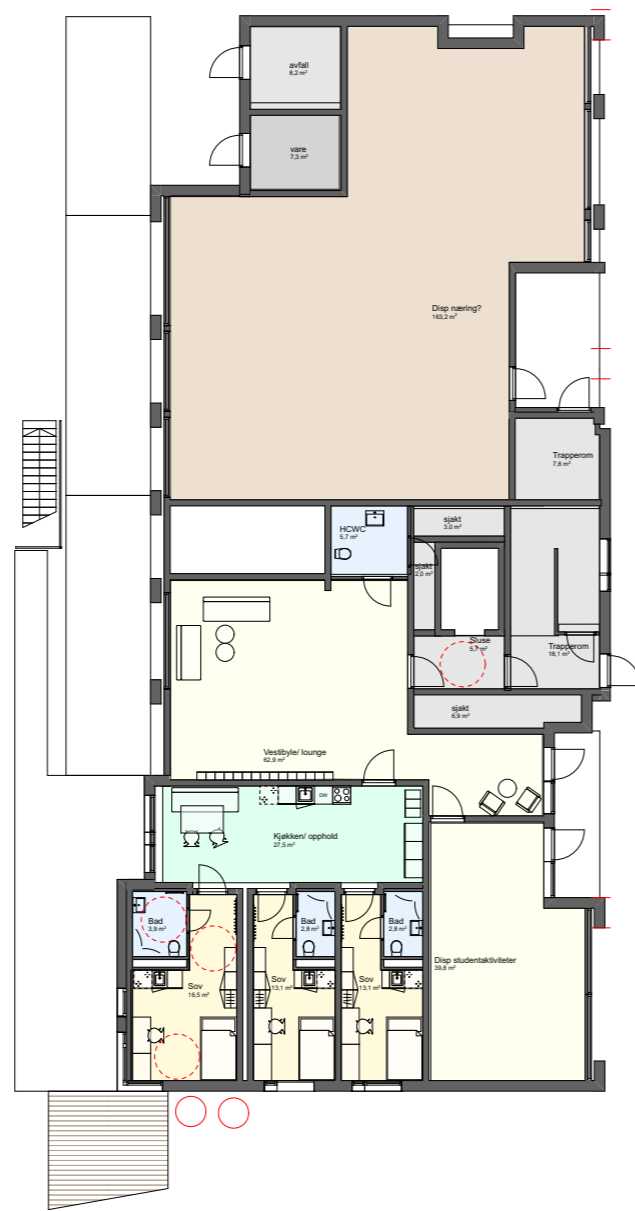

1. etasje

Vegger inn til vaskeriet kan utføres med glass for visuell kontakt til vestiblen

Rommet merket disp. studentaktiviteter har potensiale til å bli et fint fristed for studentene. Her tenker vi det er viktig med brukermedvirkning i planleggingen. Kanskje vil de ha hobbyrom, treningsrom, yogastudio, verksted eller musikkounge?



2. etasje (2. - 5.etasje er like)

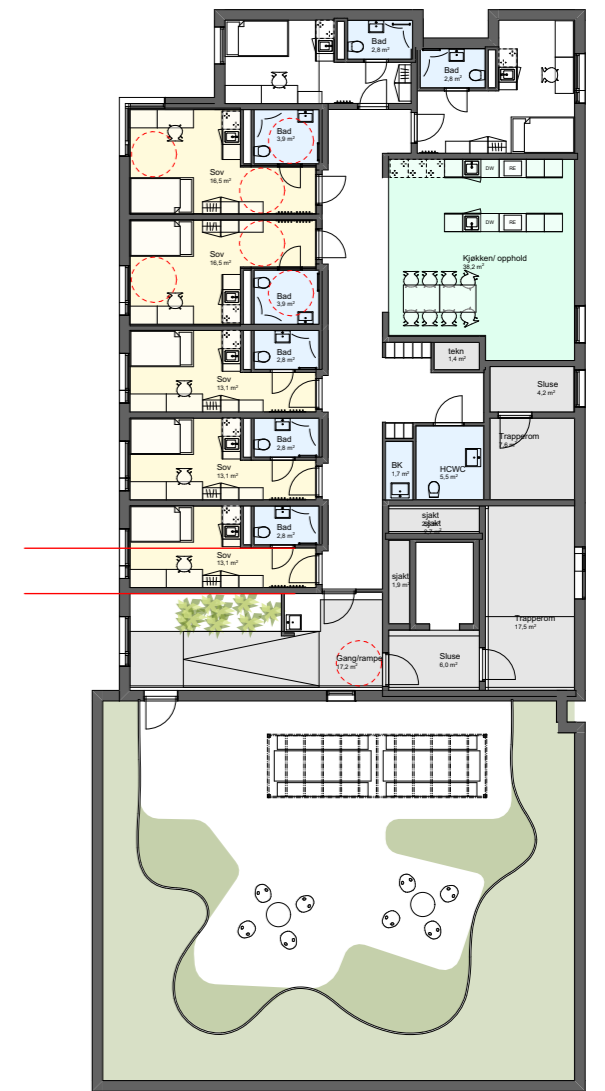

6. etasje (6. - 9. etasje er like, foruten takterrassen)