

Test dagslys 1

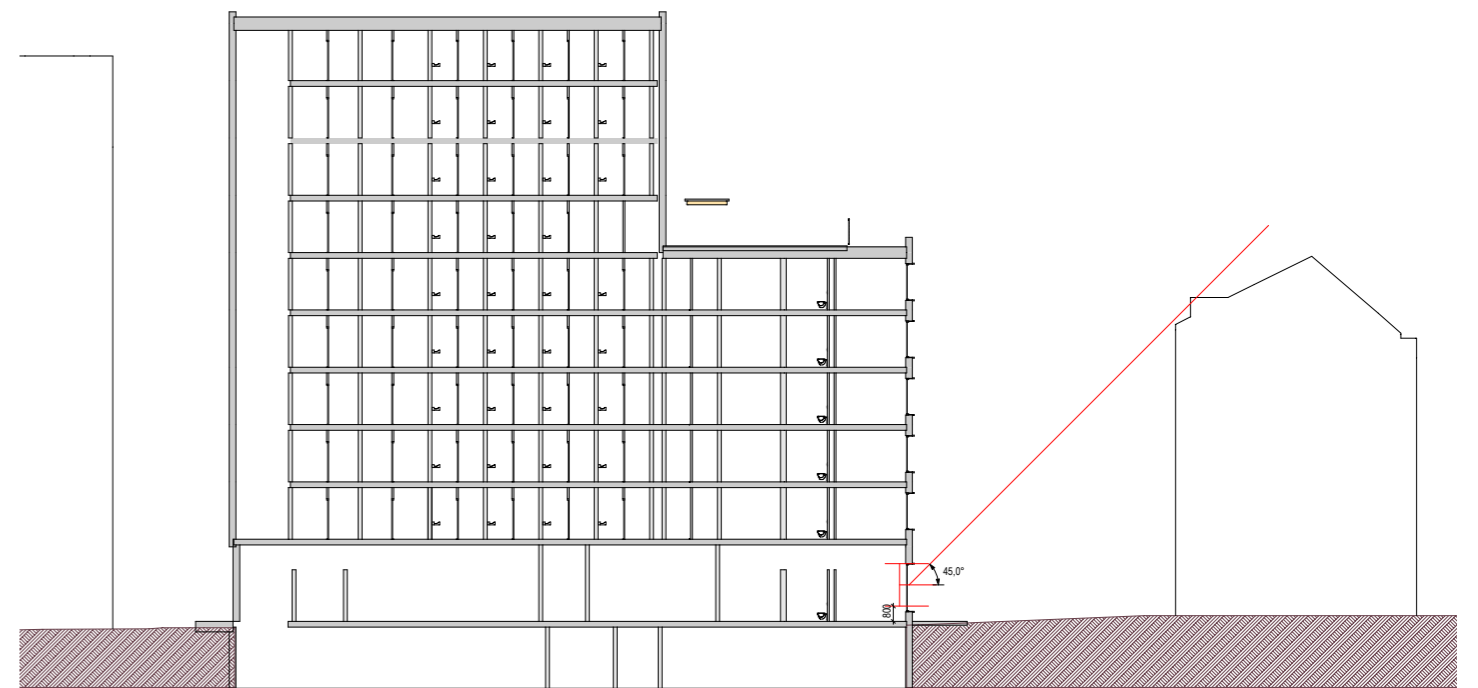

Test dagslys 2

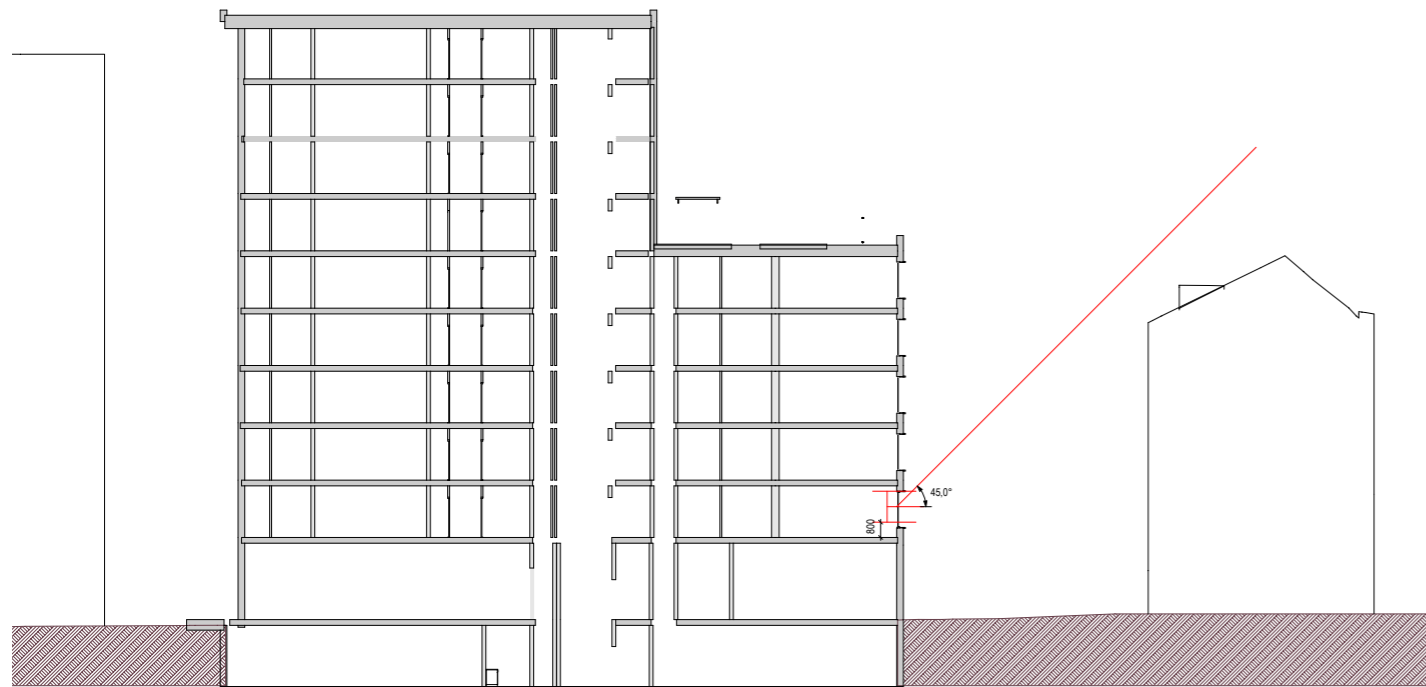

Test dagslys 3

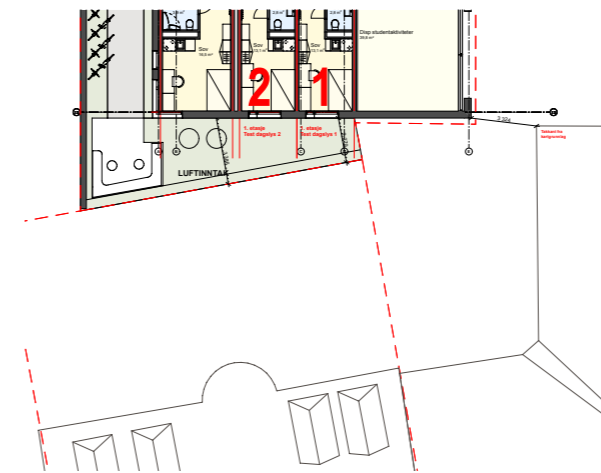

Det vises til TEK17 §13-7. Lys.

Det er benyttet preakseptert ytelse for rom i boenhet, §13-7 b. Prosjektert glassareal er i alle situasjoner tilstrekkelig.

Preaksepterte ytelser

1. Krav til dagslys kan oppfylles slik:

a. Gjennomsnittlig dagslysfaktor i rommet må være minimum 2,0 %. Samsvar dokumenteres med beregninger av mest kritiske rom i forhold til dagslysfaktor. Beregninger utføres med simuleringsverktøy validert etter CIE 171:2006 og forutsetninger gitt i NS-EN 12464-1:2011 kapittel 4.4.

b. For rom i boenhet kan dagslyskravet alternativt dokumenteres med følgende metode:

$$A_g \geq 0,07 \cdot A_{BRU} / LT$$

A_g = glassarealet mot det fri som er plassert minimum 0,8 m over rommets gulv og som ikke er i lysgrav.

A_{BRU} = rommets bruksareal, inkludert areal under overliggende balkong eller andre lignende utkragede bygningsdeler i rommets bredde utenfor vindusfasaden. Se figur 1.

LT = glassets lysteransmisjon

Metoden forutsetter at det ikke er noe som skjermer sikten til horisonten i en vinkel på mer enn 45 grader målt fra horisontalplanet. Se figur 2.

For dagslys er de tre antatt dårligste situasjonene testet i forhold til §13-7 Figur 2.

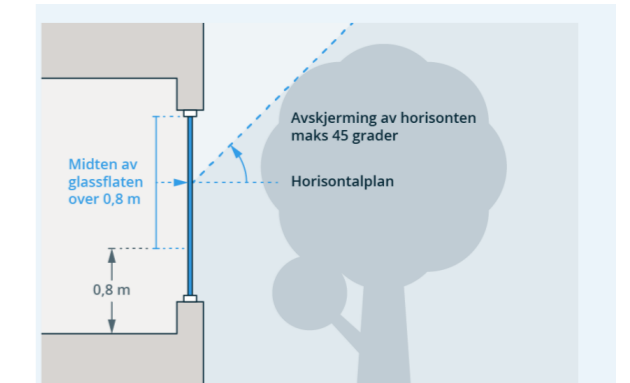

§ 13-7 Figur 2: Avskjerming av dagslys på grunn av terreng, andre bygninger og lignende.

Testede situasjoner ivaretas med preaksepterte løsninger