

Regulering under grunnen

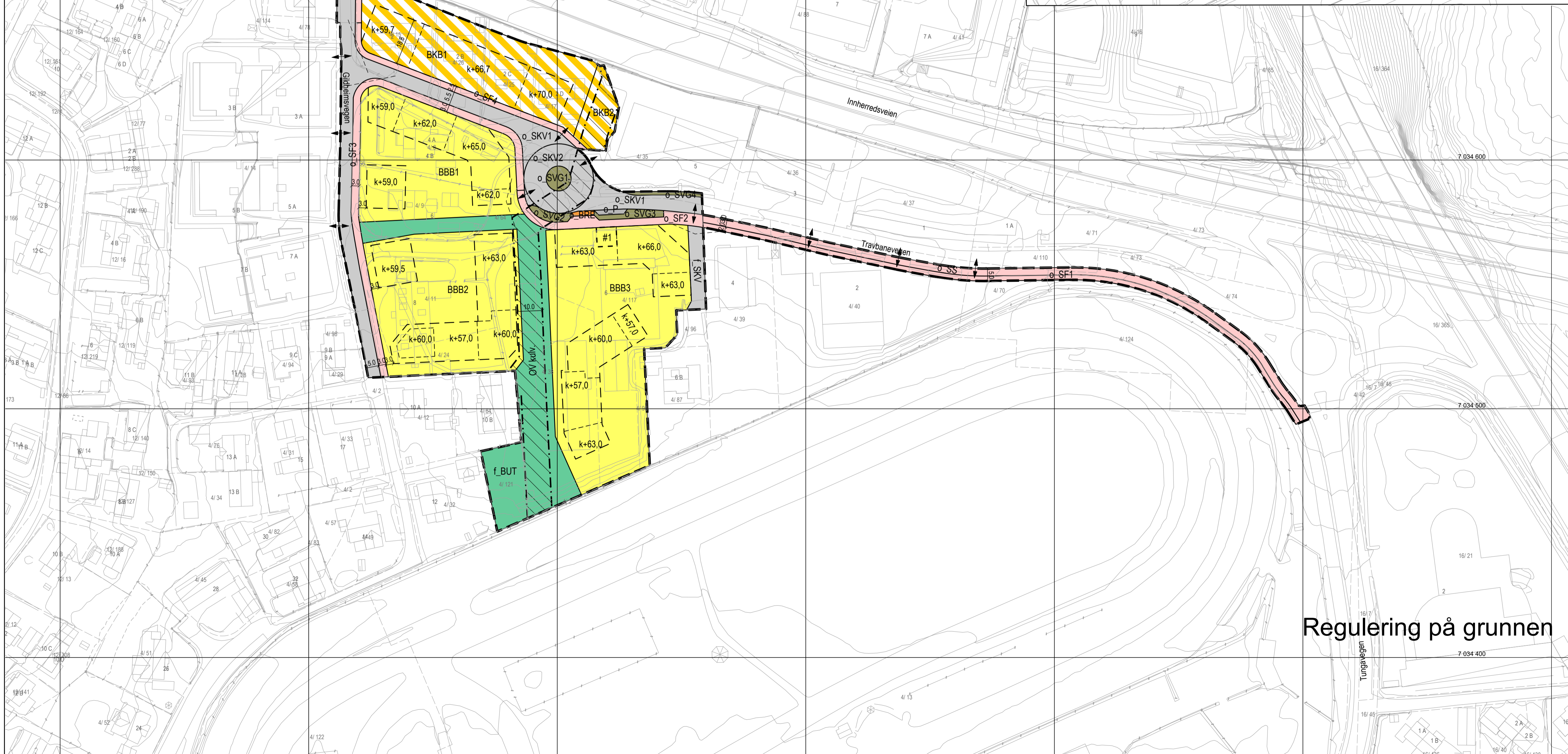

Regulering på grunnen

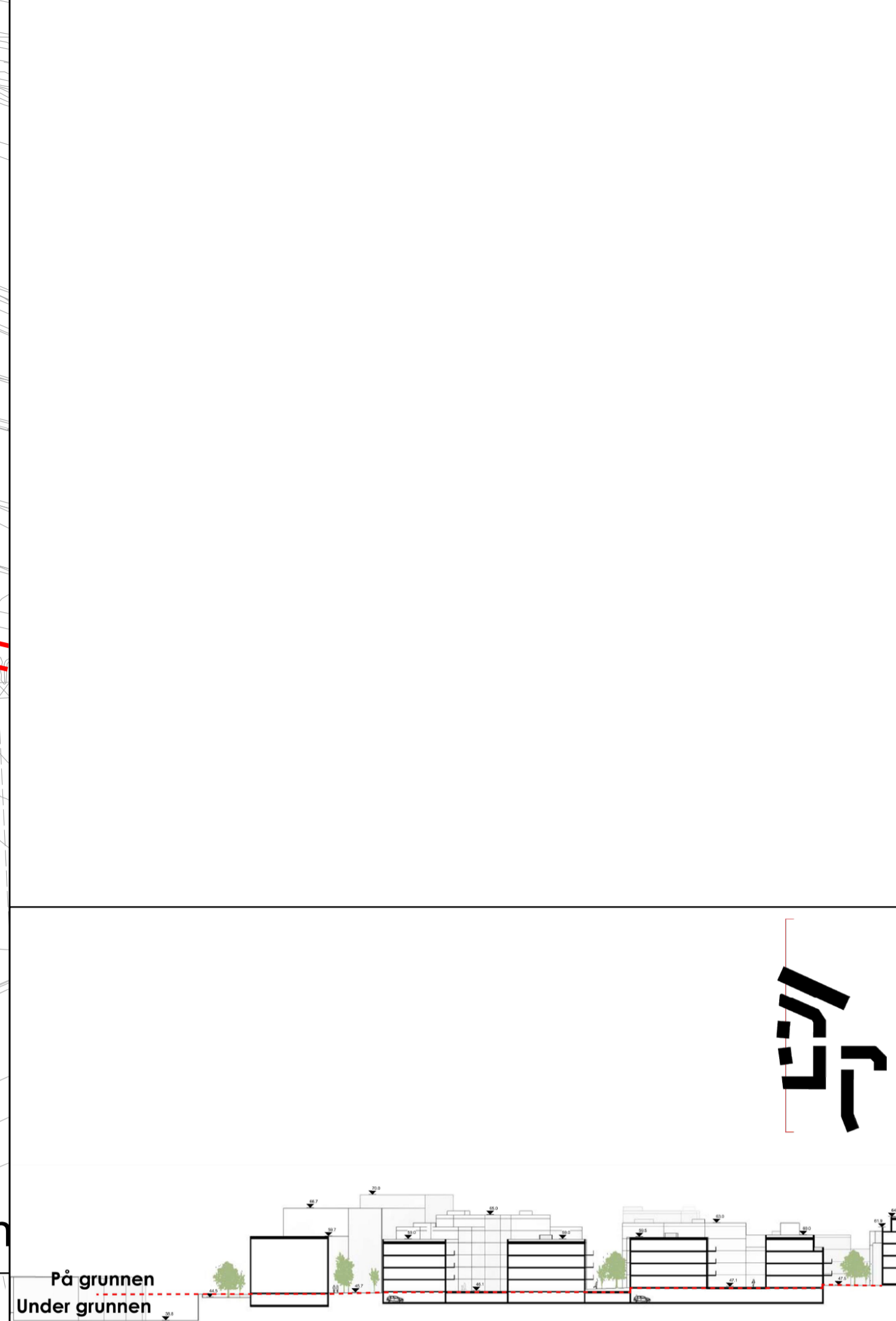

TEGNFORKLARING
PBL kap 12 REGULERINGSPLAN

AREALFORMÅL (PBL § 12-5)		HENSYNSONER (PBL § 12-6)	
	Boligbebyggelse-blokkbebyggelse (1113)		SIKRINGSONE
	Renovasjonsanlegg (1550)		Andre sikringssoner (190) OV kulvert
	Uteoppholdsareal (1600)		BESTEMMELSER (PBL § 12-7)
	Kombinert bebyggelse og anleggsformål (1900) Forretning, kontor, annen offentlig/privat tjenesteyting, verksted, lager		#1, Varelevering
SAMFERDSELSANLEGG OG TEKNISK INFRASTRUKTUR (PBL § 12-5, nr 2)		JURIDISKE LINJER OG SYMBOL	
	Kjøreveg (2011)		Plangrense
	Fortau (2012)		Grense for arealformål
	Gang-/sykkeveg (2015)		Byggegrense
	Sykkelanlegg (2017)		Regulert Høyde
	Annen veggrunn - grøntareal (2019)		Friskiltlinje
	Parkering (2080)		Regulert støyskjerm
	Parkeringshus/-anlegg (2083) Parkeringskjeller		Grense for bestemmelseområde
			Avkjørsel
Illustrasjonslinjer:			Planens begrensning på grunnen

Kartplan (x,y): Euref89 – UTM32 Kartuttrekk pr dato: desember 2021
Høydereferanse: NN2000 Kilde: Trondheim kommune Ekvidistanse 1m 0 10 20 30 40 m

TRONDHEIM KOMMUNE
Detaljregulering av
Trambanevegen 6 og Gildheimsvegen 2, 4, 6 og 8
Regulering på- og under grunnen

Målestokk: 1:1000 (A1)

Revisjoner	Dato	Sign.	Revisjoner	Dato	Sign.
	16.10.2020	EB		06.12.2021	EB
	09.02.2021	EB	Til sluttbehandling	10.12.2021	BM/TK
	12.03.2021	EB			
	05.11.2021	EB			

SAKSBEHANDLING I FØLGE PLAN- OG BYGNINGSLOVEN	DATO	SIGN.
Kunngjøring vedrørende reguleringsarbeidet	18.03.2019	

Forslagsstiller: **Gildheimsvegen AS** Reguleringssaksnr: **r20190010**
Kommunens saksnr: **20/110**
Dato: 17.01.2020