

**TEGNFORKLARING**  
PBL kap 12 REGULERINGSPLAN

- AREALFORMÅL (PBL § 12-5)**  
**BEBYGGELSE OG ANLEGG (PBL § 12-5, nr 1)**  
 Boligbebyggelse (1110)  
 Industri (1340)
- SAMFERDSELSANLEGG OG TEKNISK INFRASTRUKTUR (PBL § 12-5, nr 2)**  
 Kjørveg (2011)  
 Fortau (2012)  
 Gatetun (2014)  
 Gang-/sykkelveg (2015)  
 Sykkelanlegg (2017)  
 Annen veggrunn - grøntareal (2019)  
 Annen banegrunn - grøntanlegg (2029)
- GRØNNSTRUKTUR (PBL § 12-5, nr 3)**  
 Vegetasjonsskjerm (3060)
- HENSYNSONER (PBL § 12-6)**  
**SIKRINGSONE**  
 Frisikt (140)
- BESTEMMELSEOMRÅDE (PBL § 12-7)**  
 #B Bru  
 #K Kulvert  
 #T Trapp  
 #G Gang- og sykkelveg  
 #1 - #5 Midlertidig bygge- og anleggsområde
- JURIDISKE LINJER OG SYMBOL**  
 Plangrense  
 Grense for arealformål  
 Regulert støttemur  
 Bru  
 Tunnel  
 Grense for sikringsoner  
 Grense for bestemmelseområde
- Illustrasjonslinjer:**  
 Plangrense på grunnen

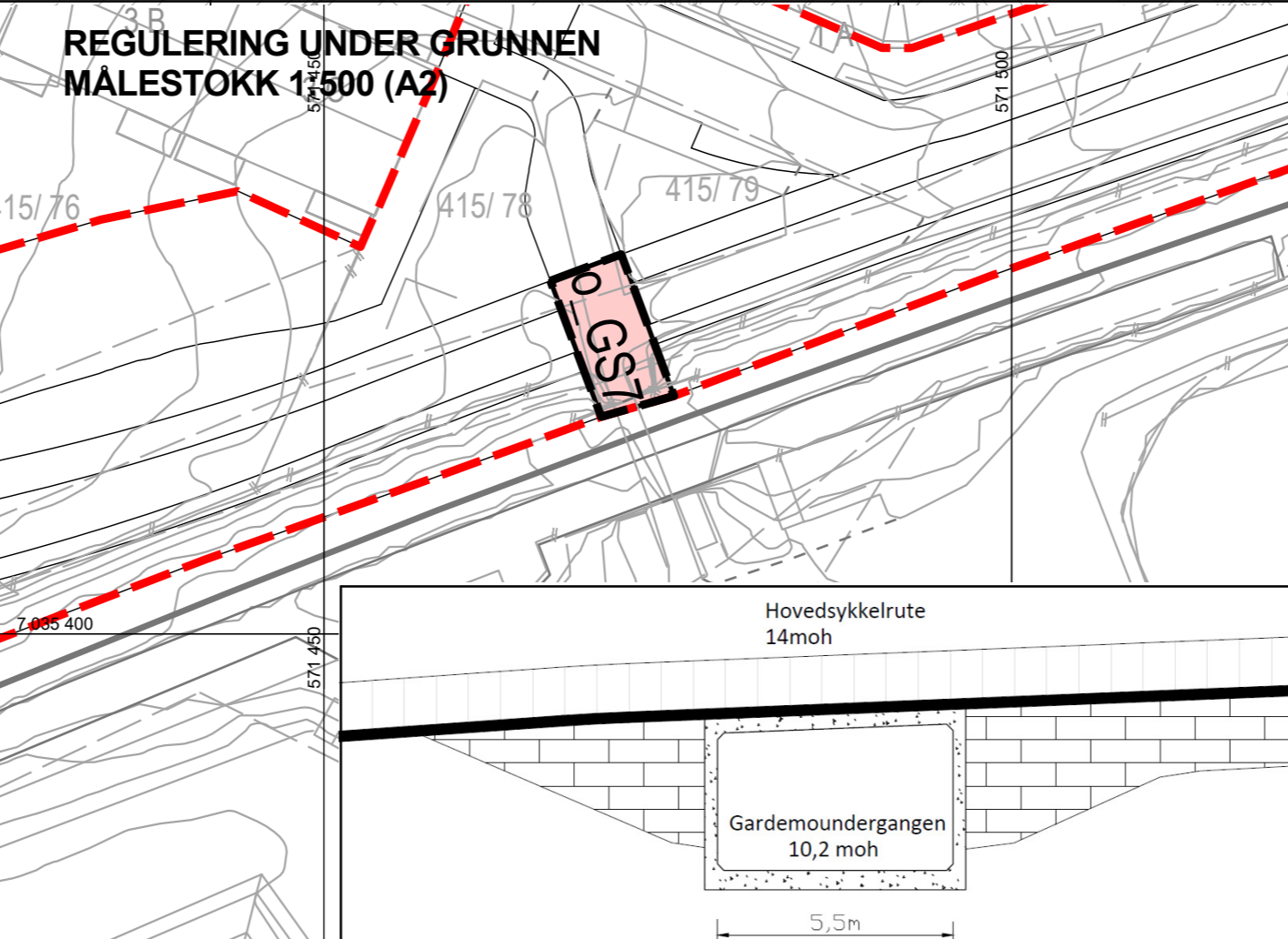
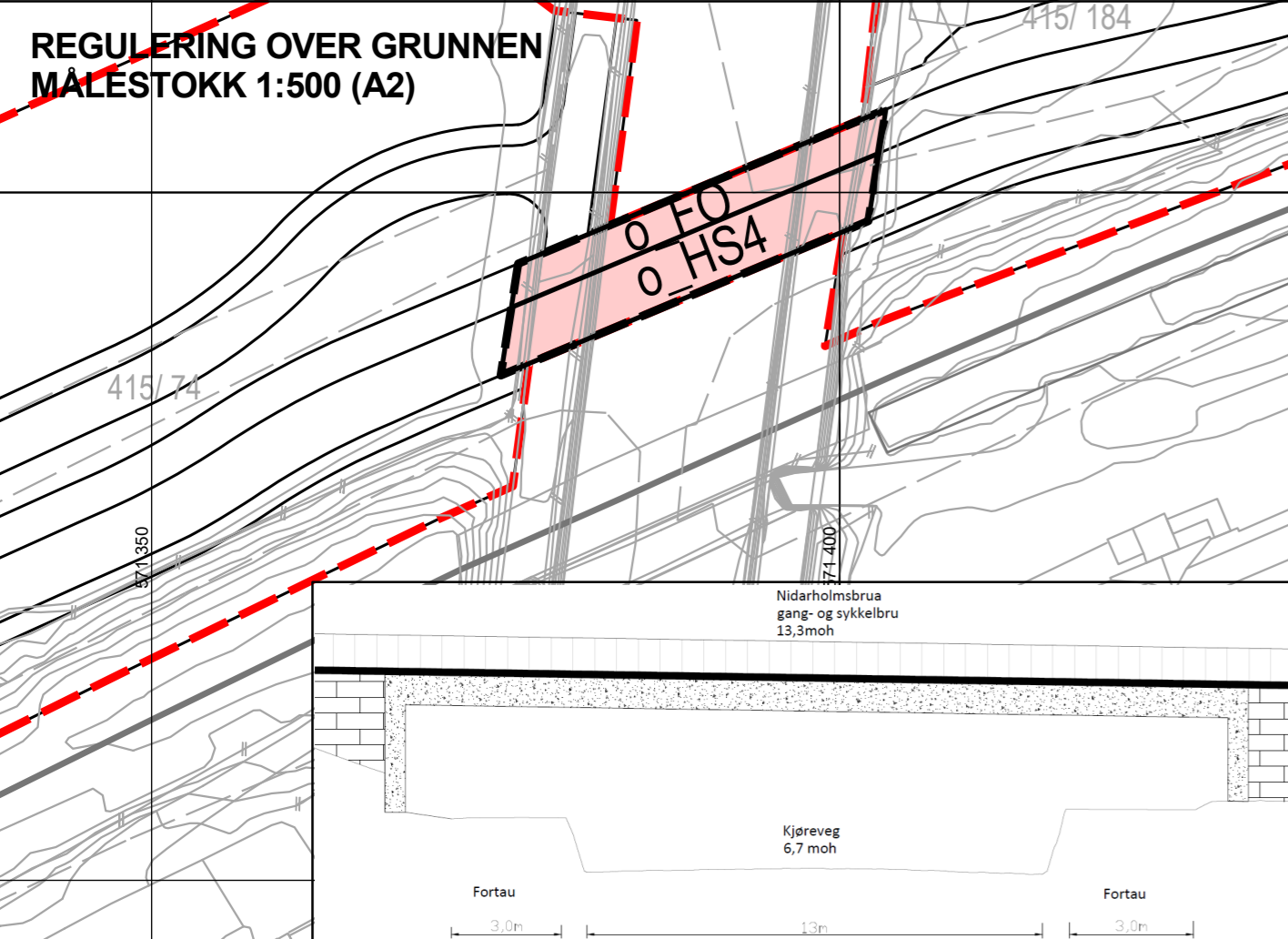

Kartplan (x,y): Euref89 – UTM32      Kartuttrekk pr dato: oktober 2022  
Høyderreferanse: NN2000      Kilde: Trondheim kommune      Ekvidistanse 1m

**TRONDHEIM KOMMUNE**  
**Detaljregulering av**  
**Lilleby skole – Strandveien. Hovedsykkelrute**

Målestokk  
1:1000 (A2)

Revisjoner	Dato	Sign.	Revisjoner	Dato	Sign.
Revisjon	14.09.2022				
Til sluttbehandling	12.10.2022	BM/TK			

SAKSBEHANDLING I FØLGE PLAN- OG BYGNINGSLOVEN	DATO	SIGN.
Kunngjøring vedrørende reguleringsarbeidet	26.11.2021	EL

Forslagsstiller:      Utarbeidet av:

Dato: 01.06.2022

Reguleringsplannr: r20210057  
Kommunens saksnr: 21/25509