

Kart 2 B

Kart som viser lokalt viktige naturområder, i forhold til areal - og grønnstruktur planlegging

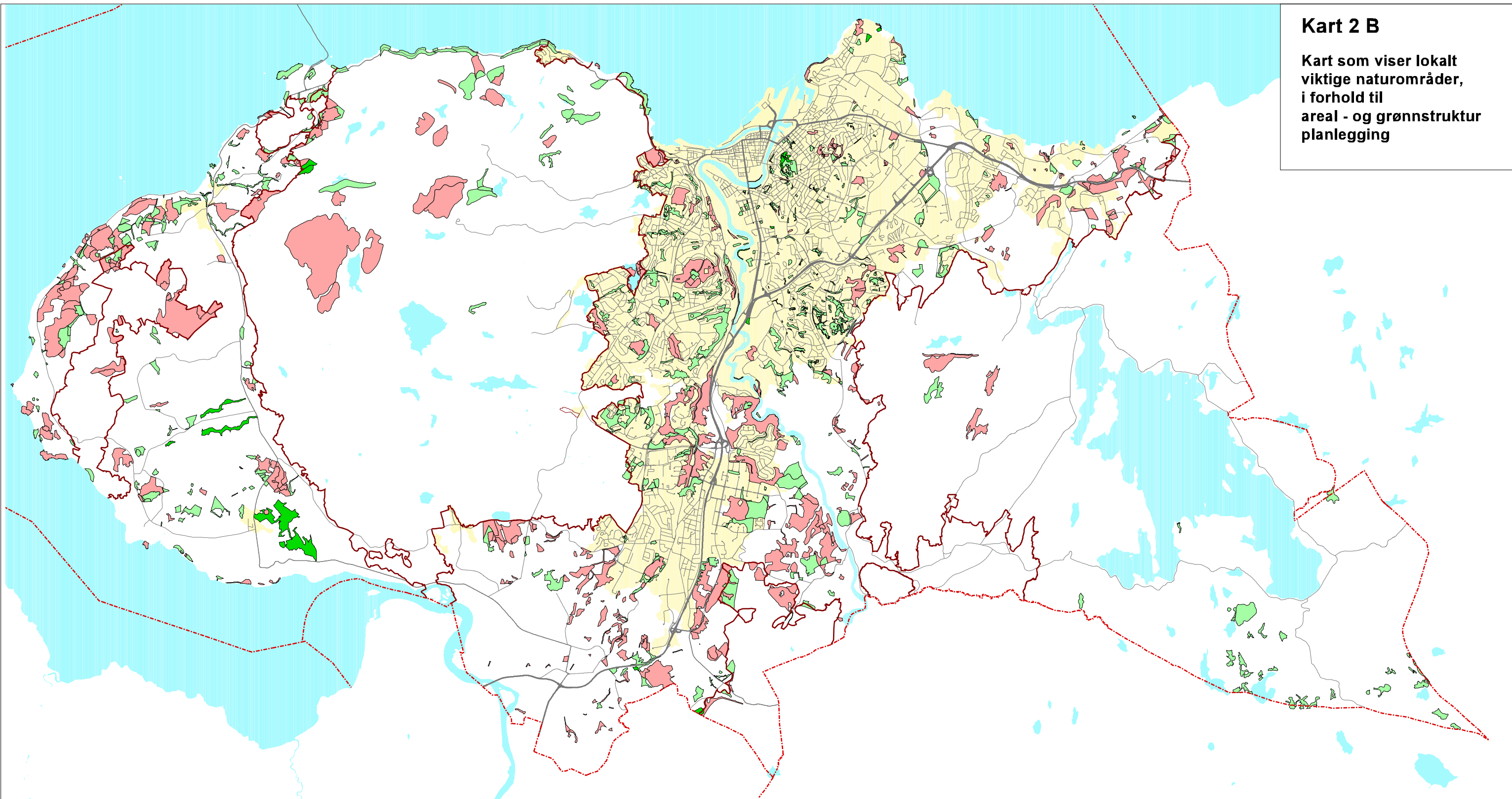

Trondheim kommune
Plan - og bygningsenheten
BIOLOGISK MANGFOLD
VERDI - NATURTYPER (TK)
04.04.2006 M = 1 : 85000 Sign. Siri Bø Timestad

B viktig (regional verdi)
C svært viktig lokalt
D viktig lokalt
tettstedsavgrensning
markagrensa
vegnett
kommunegrense

1000 0 1000 2000 meters
Data-arbeid og layout: H.S.Brobakke

NATURTYPER

Biologisk mangfold er jordens variasjon av livsformer, deres arvestoff og det kompliserte samspillet det er dem imellom, dvs variasjon i økosystemer, arter og innen arter

Trondheim kommune har i prioriterte områder kartlagt naturtyper (økosystemer). Kartet viser hvilken verdi de ulike naturtypene har i nasjonal målestokk etter Direktoratet for naturforvaltnings håndbok nr 13 - 1999. Lokalt viktige naturtyper er også verdisatt.

B = VIKTIG

Alle utforminger / lokaliteter som i håndboka er vurdert som viktig, har regional verdi eller svært høy lokal verdi og er ofte i større sammenhengende områder.

C = SVÆRT VIKTIG LOKALT

Dette er områder som i lokal målestokk er sjeldne eller på annen måte svært verdifulle. Kan ha andre naturtyper enn beskrevet i håndboka.

D = VIKTIG LOKALT

Areal som har et visst biologisk mangfold, men ikke er sjelden eller spesielt verdifulle, med tanke på spesielle arter / naturtyper. Arealene er viktig i den totale grønnstruktursammenheng som hekke-, skjule- og trekkområder for dyr, og som spredningskorridorer.

Vedlegg 12

Revidert ihht Bystyrets vedtak 27.09.07