

Tabell A: Antall boliger etter barneskolekrets

Barneskole	Tatt i bruk i fjor	Tatt i bruk hittil i år	Igangsatt siden 1.1.2019, men ikke tatt i bruk	Godkjent siden 1.1.2021, men ikke igangsatt	Dispensert, men uten byggetillatelse*
Ila	7	98	185	3	282
Bispehaugen	1	0	44	27	0
Lilleby	201	92	309	305	0
Singsaker	13	1	43	22	0
Åsveien	30	5	56	6	0
Nyborg	60	2	3	1	0
Lade	305	516	258	12	154
Strindheim	2	350	244	480	368
Berg	4	4	8	36	0
Eberg	50	128	1	17	0
Nardo	7	119	739	22	0
Byåsen	12	12	17	16	0
Hallset	3	7	29	176	0
Stavset	0	64	14	11	0
Dalgård	31	52	92	5	0
Ranheim	127	38	203	30	0
Charlottenlund	11	6	5	5	0
Brundalen	100	9	4	375	0
Vikåsen	56	4	5	1	0
Hansbakken	86	146	3	0	108
Solbakken	6	45	76	17	10
Åsvang	199	6	33	66	0
Bratsberg	0	0	2	0	0
Nidarvoll	8	7	9	4	0
Utleira	57	115	7	14	0
Steindal	0	6	176	46	0
Romulslia	0	0	0	0	0
Huseby	0	1	171	100	0
Flatåsen	2	1	201	305	0
Sjetne	87	14	10	68	129
Tonstad	59	1	0	0	0
Rosten	3	0	0	92	0
Okstad	1	1	0	4	0
Hårstad	1	1	1	0	0
Breidablikk	4	2	8	4	0
Åsheim	197	2	117	24	955
Stabbursmoen	52	11	17	183	0
Kattem	63	1	0	274	0
Spondal	0	0	0	2	0
Rye	3	10	6	19	0
Nypvang	3	0	4	1	0
Sørborgen	30	52	177	63	0
Tanem	2	1	3	18	0
Sum	1 883	1 930	3 280	2 854	2 006

Kilde: Matrikkelen 3.12.2024, dispensasjoner per avgjørelser i bygningsråd og byutviklingsutvalg per 4.12.2024.

*Antall boliger gitt fritak fra skolekapasitetskravet i bygningsråd eller byutviklingsutvalg som ennå ikke har fått byggetillatelse per 3.12.2024.

Kart A: Boliger tatt i bruk i løpet av 2024 per barneskolekrets

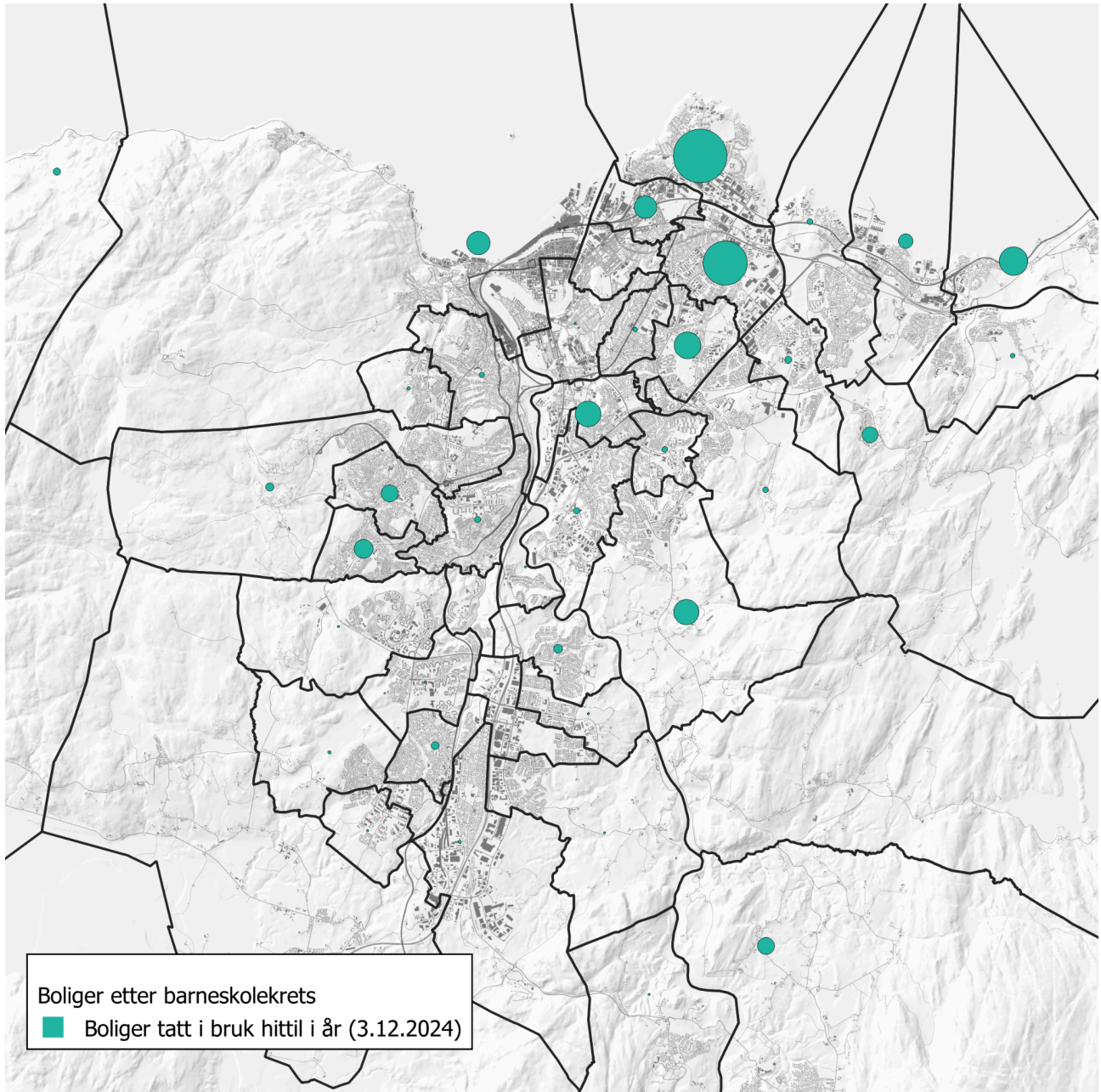

Kilde: Matrikkelen 3.12.2024.

Størrelse på sirkler basert på antall boliger, sirkler i kart A kan sammenlignes med de i kart B.

For antall boliger se tabell A.

Kart B: Boliger med byggetillatelse som ikke er tatt i bruk etter barneskolekrets

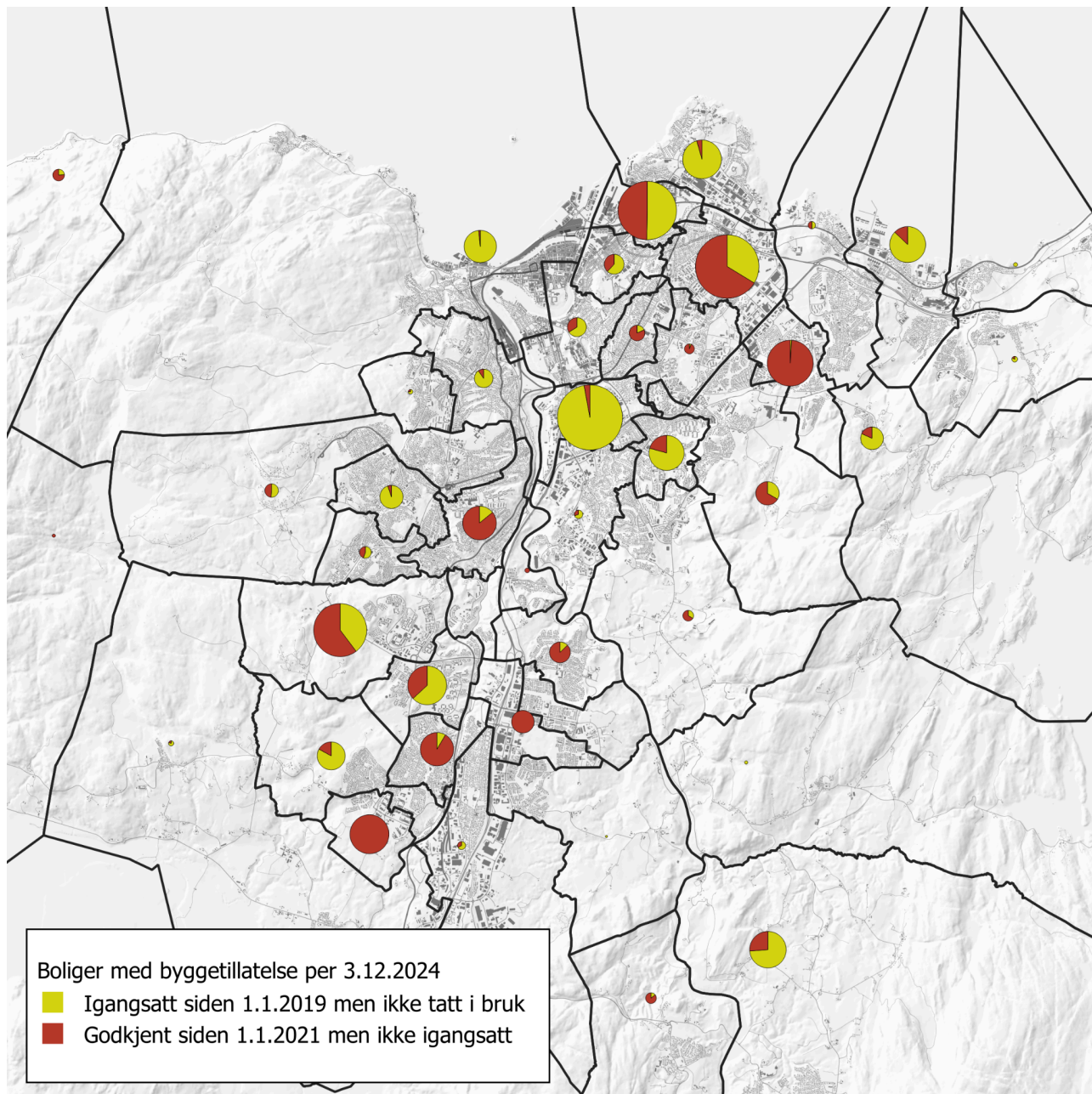

Kilde: Matrikkelen 3.12.2024

Størrelse på kakediagram basert på antall boliger, kakediagram i kart B kan sammenlignes med de i kart A.

For antall boliger se tabell A.